

### فصل اول : روش نصب Windows 10 و تنظیمات آن

روشن کردن کامپیوتر  
روش نصب Windows 10  
نصب سخت افزار  
افزودن صفحه کلید فارسی به ویندوز ده  
روش صحیح خاموش کردن کامپیوتر

### فصل دوم : آشنایی با پنجره‌ها و دکمه Start

آشنایی با محیط ویندوز ده  
تعریف چند میز کاری  
آشنایی با پنجره‌ها  
روش انتخاب یک فایل  
آشنایی با برنامه Paint  
تغییر ابعاد پنجره  
روش اجرای یک برنامه در ویندوز ده  
روش خاموش کردن کامپیوتر  
راه اندازی مجددی Restart

### فصل سوم : میز کاری یا Desktop

مقدمه  
تغییر ابعاد میزکاری ( Resolution )  
تغییر مشخصات میزکاری  
محافظ صفحه نمایش  
تغییر صداها در windows 10  
تغییر رنگ پنجره  
تصویر پیش زمینه ( Desktop background )  
افزودن آیکونها به میزکاری  
کار با Sticky notes

### فصل چهارم : آشنایی و کار با Taskbar

محل قرارگیری Taskbar  
دکمه‌های موجود در Taskbar  
حرکت بین پنجره‌ها  
دسترسی به فایل‌های اخیراً استفاده شده  
روش چیدن پنجره‌ها  
تغییر خصوصیات Taskbar  
Pin کردن یک برنامه  
تغییر زبان تایپ در ویندوز ۱۰  
قسمت Hidden Icons  
تنظیم بلندی صدا  
قسمت Action center  
تنظیم ساعت و تاریخ

## فصل پنجم : حرکت در فایلها و پوشه‌ها

آشنایی با فایل  
درایوهای کامپیوتر  
فایل و شاخه  
آدرس فایل  
کار با شاخه‌ها  
روش ساخت یک شاخه ( Folder )  
روش ساخت یک فایل  
مشخصات فایل  
مخفی کردن فایل و شاخه  
مشخصات شاخه در windows 10  
نحوه نمایش فایل و شاخه مخفی

## فصل ششم : مدیریت فایلها و پوشه‌ها ( قسمت اول )

فرمت ( Format )  
تغییر نام درایو  
روش کپی فایلها  
روش انتخاب فایل و شاخه  
کپی فایل بر روی Flash disk  
جابجایی فایل و شاخه  
حذف کردن فایل ( Delete )  
سطل بازیافت یا Recycle Bin  
خصوصیات سطل بازیافت یا Recycle Bin  
ایجاد فایل یا شاخه میانبر  
تغییر نام فایل و شاخه

## فصل هفتم : مدیریت فایلها و پوشه‌ها ( قسمت دوم )

روش نمایش فایلها و شاخه‌ها  
مرتب سازی نمایش فایلها و شاخه‌ها  
گروه بندی فایلها و شاخه‌ها  
تغییر نحوه نمایش فایلها و شاخه‌ها  
روش جستجوی فایل و شاخه  
روش فشرده سازی فایل و شاخه  
روش نمایش پسوند فایلها  
افزودن فایل یا شاخه به فایل فشرده شده  
روش بازیابی فایلهاي فشرده شده  
روش کپی بر روی Flash disk  
جداسازی Flash disk

## فصل هشتم : قلمها و عملیات چاپ

مشاهده قلمها  
روش افزودن قلم جدید  
روش نصب چاپگر  
روش نصب درایور چاپگر  
روش تعریف چاپگر موجود در شبکه  
مدیریت چاپگر

## فصل نهم: روش نصب و استفاده از برنامه ویروس کش

روش نصب برنامه ویروس کش nod32

ویروس یابی

به روز رسانی برنامه ویروس کش

ویروس یابی یک CD

## فصل دهم : تنظیمات پیشرفته در ویندوز ده

ورود به PC Settings

تنظیمات زمان قفل شدن ویندوز

تغییر رزولوشن صفحه نمایش

افزودن سخت افزار

تنظیمات ماوس

تنظیم خودکار خاموش شدن صفحه نمایش

تنظیمات Autoplay

مشاهده فضای دیسک و حجم اشغال شده

مشاهده مشخصات کامپیوتر

تنظیمات یک کاربر

روشهای ورود به ویندوز

ساخت یک کاربر جدید

ایجاد محدودیت برای کاربر

محدودیت در مشاهده سایتها

محدودیت در زمان استفاده از کامپیوتر

محدودیت در استفاده از بازیها

محدودیت در دسترسی به برنامه ها

ورود با کد کاربری محدود

OneDrive

search and apps

محدودیت برای برنامه ها

تنظیم و تغییر ساعات و تقویم

افزودن زبان فارسی برای تایپ

## فصل اول : روش نصب Windows 10 و تنظیمات آن

با سلام خدمت تمامی کاربران گرامی در زیر آموزش تصویری Windows 10 را بررسی میکنیم توجه کنید که شما میتوانید نرم افزار آموزش Windows 10 را به همراه چند بخش آموزشی دیگر که بصورت تعاملی و شبیه سازی شده با صدا و متن فارسی درس داده شده است و رایگان نیز میباشد از لینک آموزش Windows 10 دانلود کنید. در نرم افزارهای آموزشی کارهای بیان شده را باید در محیط شبیه سازی شده انجام دهید. در ابتدا و انتهای این آموزش تصویری نیز کل آموزش (هم متن و هم تصویری) در فایل PDF و Word موجود است.

<http://www.learninweb.com/%c2%e3%e6%od2%od4-%e6%ed%e4%cf%e6%od2-10.php>

دانلود نرم افزار آموزشی با لینک مستقیم : [www.learninweb.com](http://www.learninweb.com)

**به نرم افزار آموزش Windows 10 شرکت انیاک خوش آمدید.** در این نرم افزار آموزشی با روش نصب و استفاده از Windows 10 آشنا می شوید. در ابتدا می خواهیم روش نصب این نسخه از ویندوز را یاد بگیریم. روش نصب این نسخه از ویندوز نسبت به نسخه های قبلی آن بسیار ساده و راحت می باشد. در ابتدا باید کامپیوتر خود را روشن کرده و DVD مربوط به نصب سیستم عامل Windows 10 را در DVD Drive خود قرار دهید. بر روی جعبه یا Case کامپیوتر دو دکمه وجود دارد که یکی دکمه روشن کردن و دیگری دکمه Restart یا راه اندازی مجدد است. زمانی که کامپیوتر خاموش است با فشردن دکمه Restart هیچ اتفاقی نمی افتد ولی با فشردن دکمه روشن کردن کامپیوتر، کامپیوتر روشن شده و یک چراغ که معمولاً قرمز است روشن می شود .



در صورتی که بر روی کامپیوتر شما ویندوز ۷ نصب می شود بدون تغییری در سخت افزار خود می توانید ویندوز ۱۰ را نیز نصب کنید. ولی بصورت خلاصه حداقل سخت افزار لازم برای نصب ویندوز ۱۰ بصورت زیر است.

دانلود نرم افزار آموزشی با لینک مستقیم : [www.learninweb.com](http://www.learninweb.com)

• سي پي يو ۱ گيگهرتز

• يك گيگ رم براي نسخه ۳۲ بيتي و دو گيگ براي نسخه ۶۴ بيتي

• 16 گيگ فضا در هاردديسک براي نسخه ۳۲ بيت و ۲۰ گيگ براي نسخه ۶۴ بيت

براي پشتيباني از سيستم touch يا تماس با انگشت لازم است كه تبلت يا مانيتور شما سخت افزار مالتي تاچ (Multitouch) را دارا باشد.

براي دسترسي به Windows Store نيز بايد داراي دسترسي به اينترنت و صفحه نمايش با رزولوشن ۱۰۲۴ در ۷۶۸ باشيد.

اکنون کامپيوتر را روشن کرده و DVD نصب Windows 10 را در DVD Drive قرار داده ايم.

در اين حالت پيغام روبرو ظاهر مي شود. در اين زمان بايد يك كليد از صفحه كليد را فشار دهيد در صورتي كه در زمان مناسب اين كار را انجام ندهيد اين پيغام حذف شده و کامپيوتر از روي هارد ديסק يا شبكه بالا مي آيد ( Boot ) مي شود. و برايديدن دوباره اين پيغام بايد کامپيوتر را Restart كنيد. اکنون يك كليد از صفحه كليد را فشار دهيد تا برنامه نصب از روي DVD شروع به كار كند.

Press any key to boot from CD or DVD...

دانلود نرم افزار آموزشی با لینک مستقیم : [www.learninweb.com](http://www.learninweb.com)

اکنون برنامه نصب شروع به کار کرده است و باید منتظر باشید.  
در صورتی که بعد از مدتی خطای روبرو به شما نمایش داده شد،



Your PC ran into a problem and needs to restart. We're just collecting some info, and then we'll restart for you.  
نشان‌دهنده این است که در یک برنامه مجازی‌سازی قدیمی در حال نصب ویندوز ۱۰ هستید تنها کاری که باید انجام دهید این است  
که برنامه مجازی‌سازی خود را به روزرسانی کرده و از نسخه جدید آن استفاده کنید



Your PC ran into a problem and needs to restart. We're just  
collecting some error info, and then we'll restart for you.

در این قسمت زبانی که با استفاده از آن برنامه نصب اجرا خواهد شد و پیش فرض زبان، زمان و نوع صفحه کلید در ویندوزی که در حال نصب آن هستیم تعیین می‌شود. فارسی‌سازی صفحه کلید در این قسمت انجام نمی‌شود در انتهای این بخش به بررسی روش اضافه کردن زبان فارسی خواهیم پرداخت. روی دکمه Next کلیک کنید.

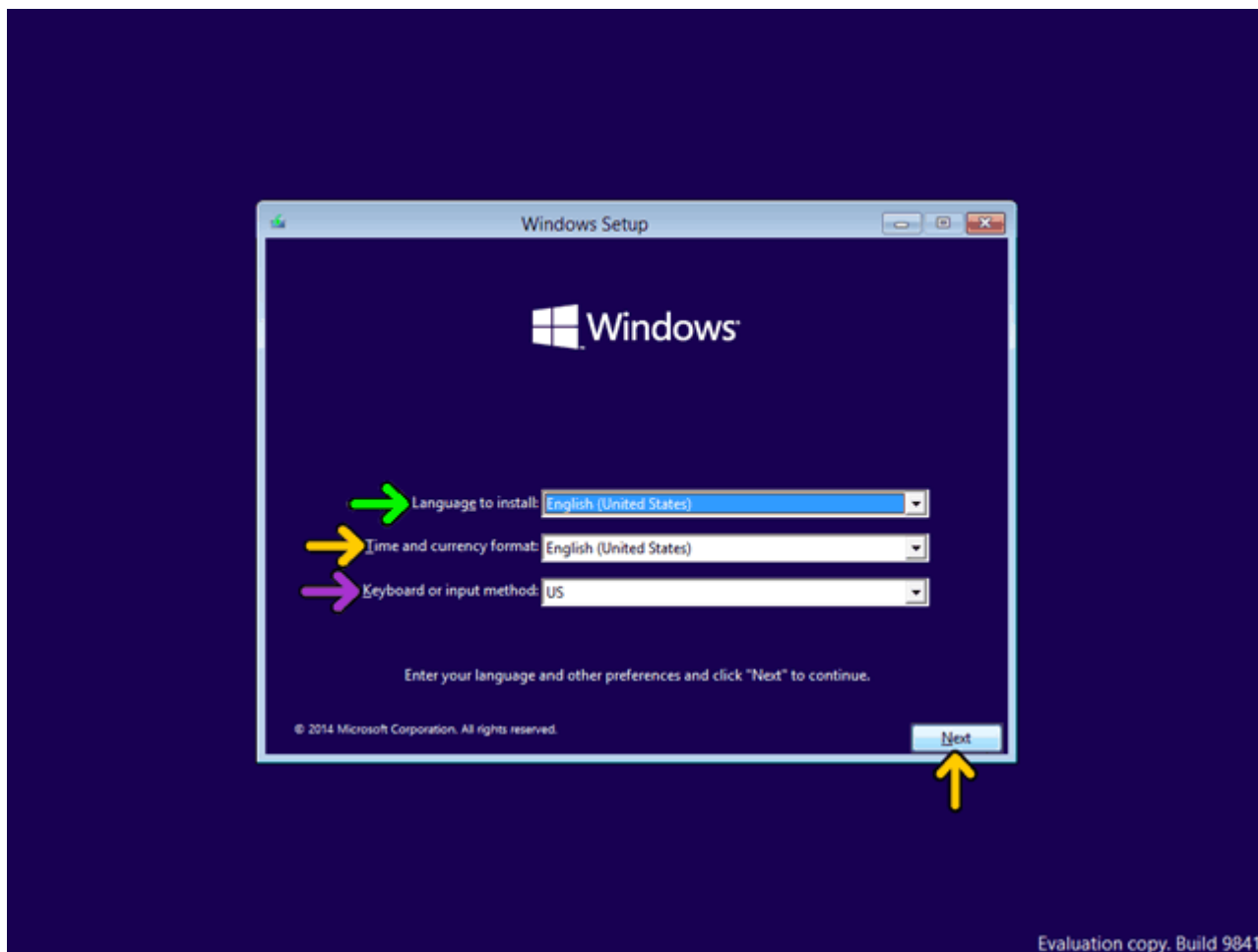



روی دکمه Install now کلیک کنید.

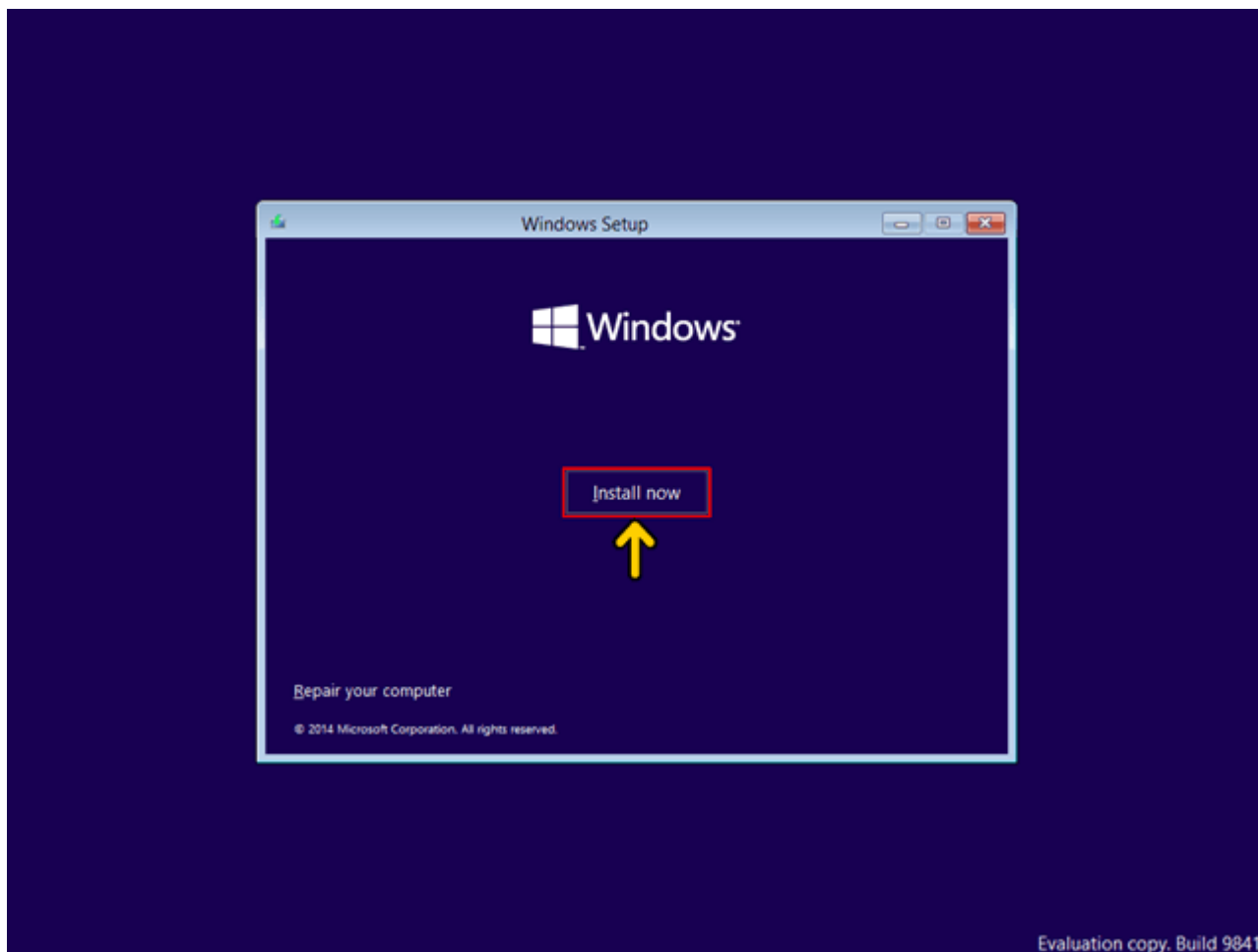

دانلود نرم افزار آموزشی با لینک مستقیم : [www.learninweb.com](http://www.learninweb.com)

سیستم عامل ویندوز ۱۰ براساس دو معماری 32 (x86 بیتی) و 64 (x64 بیتی) قابل نصب است. عبارت ۳۲ بیتی و ۶۴ بیتی اشاره به معماری پردازشگر (CPU) کامپیوتر شما دارد. مزیت نسخه ۶۴ بیتی در سرعت بیشتر آن و توانایی استفاده از حافظه بیشتر است. در نسخه ۳۲ بیتی فقط دو گیگ از حافظه نصب شده در کامپیوتر شما قابل دسترس خواهد بود. در این قسمت قوانین نحوه استفاده از Windows 10 نوشته شده است. روی گزینه I accept the license terms که نشان دهنده خواندن و قبول داشتن این قوانین است کلیک کنید.

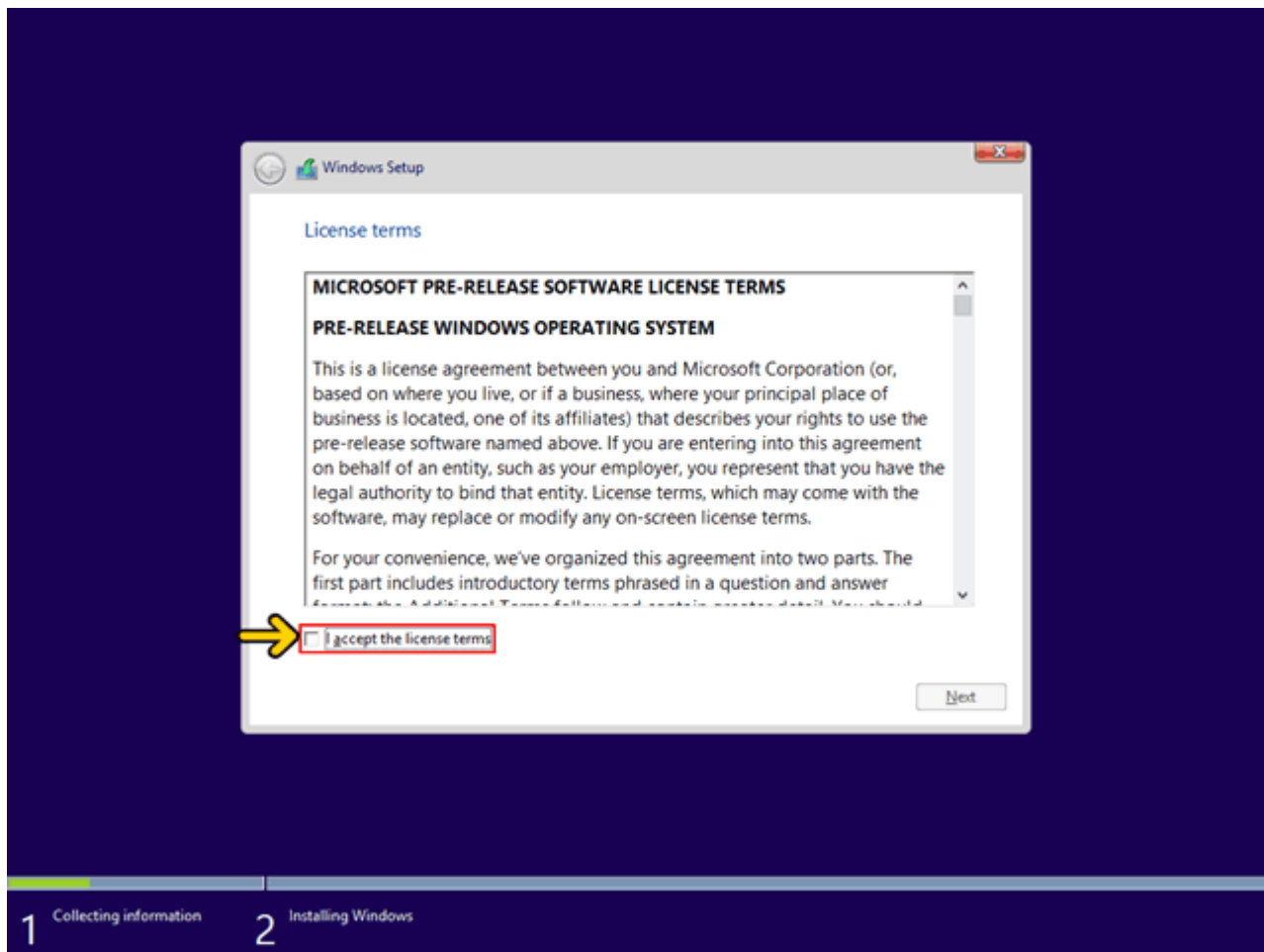

روی دکمه Next کلیک کنید.

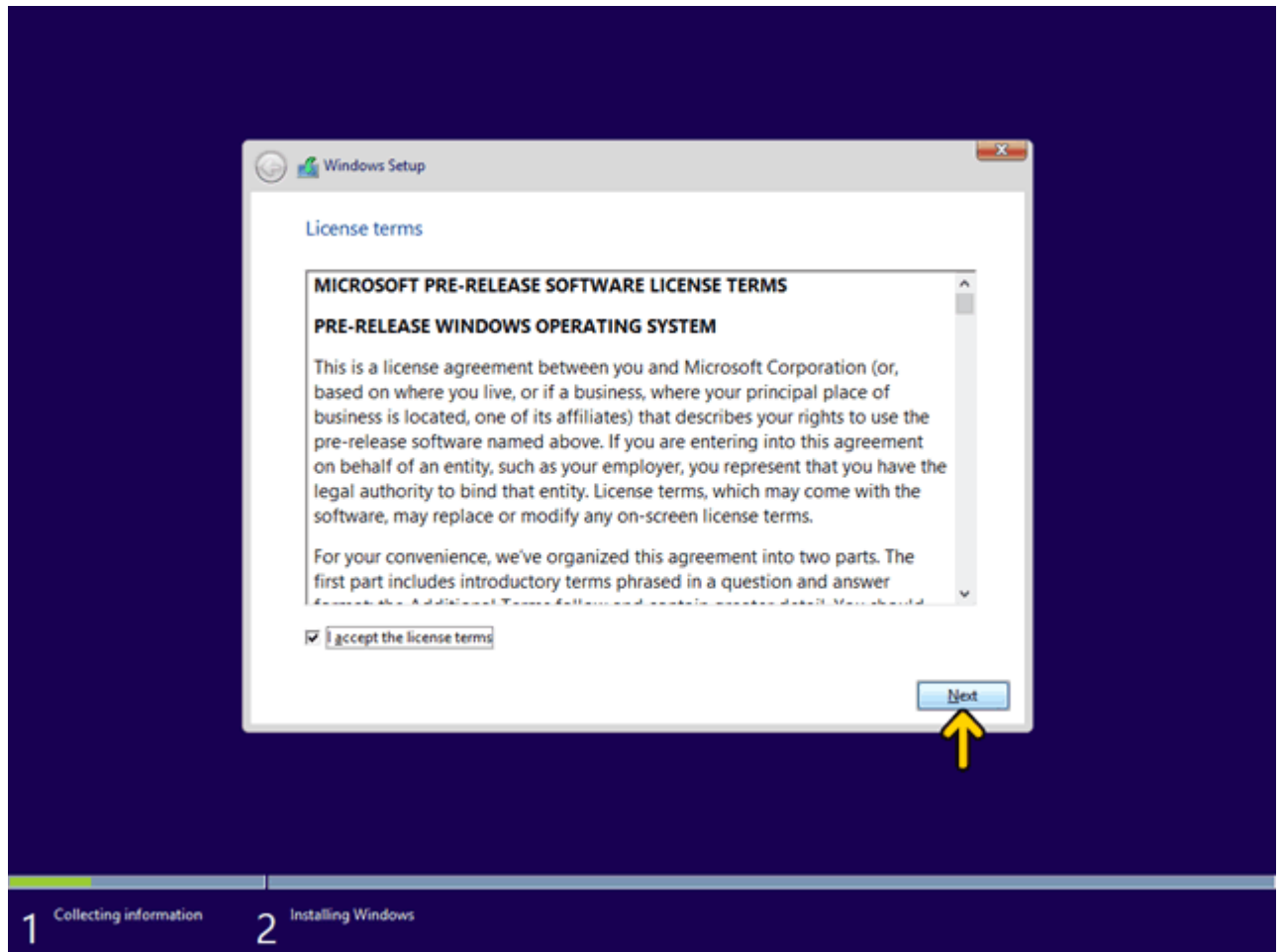

دانلود نرم افزار آموزشی با لینک مستقیم : [www.learninweb.com](http://www.learninweb.com)

اکنون باید نوع روش نصب را تعیین کنید. در صورتی که می‌خواهید نسخه قبلی ویندوز که در کامپیوتر شما نصب شده است به Windows 10 ارتقاء پیدا کند گزینه اول (Upgrade: Install Windows and keep files, settings and applications) را انتخاب نمایید. این گزینه فقط زمانی در دسترس هست که یک نسخه از ویندوز در کامپیوتر شما نصب شده باشد. با انتخاب گزینه دوم (Custom: Install Windows only) یک نسخه جدید از ویندوز بر روی کامپیوتر شما نصب می‌شود. توجه: در صورتی که می‌خواهید دو نسخه از ویندوز مثلاً ۷ و ۱۰ را در کنار یکدیگر داشته باشید باید این گزینه را انتخاب کنید. در هر دو حالت فوق هیچ فایل از روی کامپیوتر شما پاک نمی‌شود ولی پیشنهاد می‌شود که از فایل‌های خود پشتیبان تهیه کنید. روی گزینه Custom (advanced) کلیک کنید.

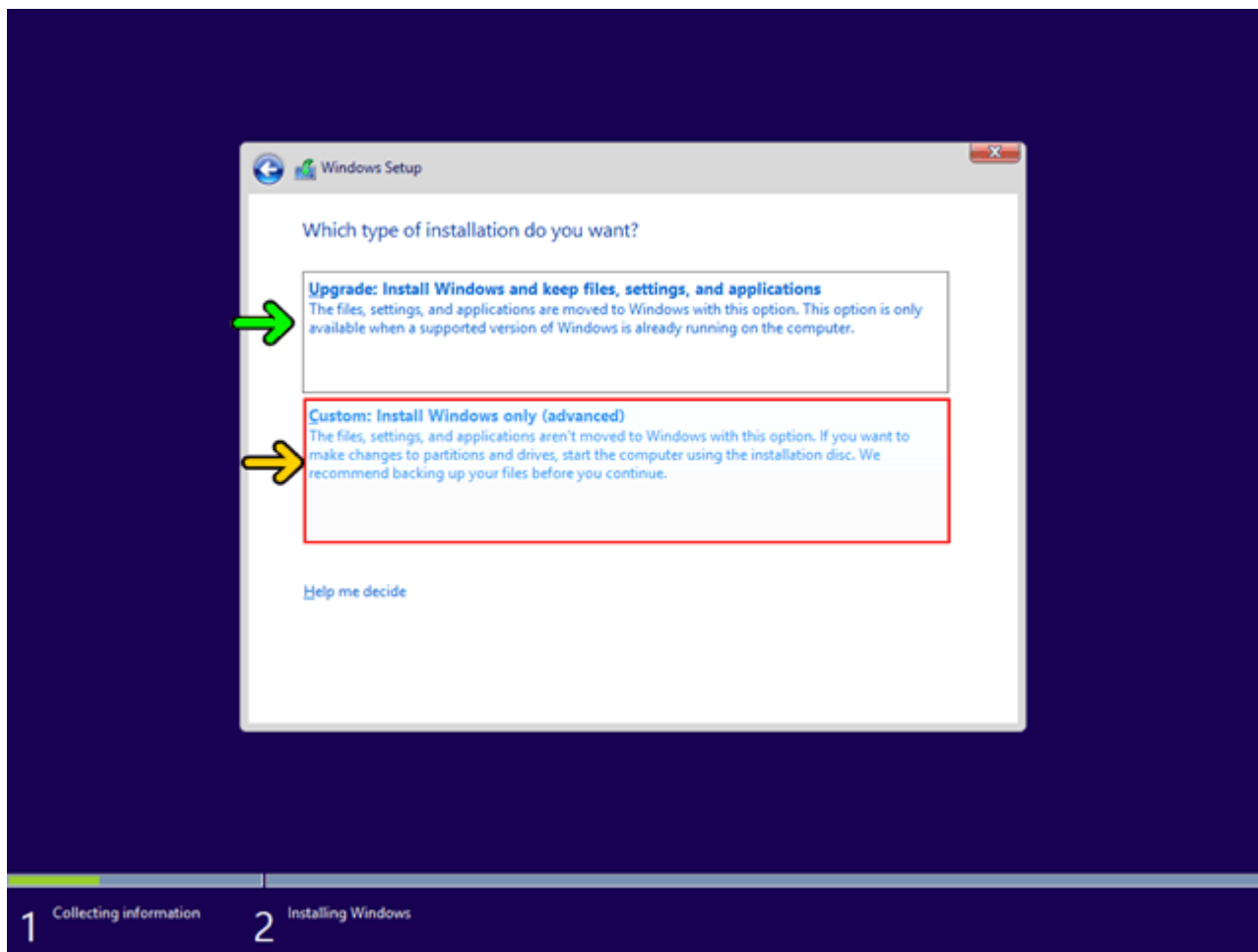

اکنون باید پارتیشن‌های هارد دیسک که در آن ویندوز نصب می‌شود را انتخاب کنید. در این مثال یک پارتیشن فقط وجود دارد. در صورتی که چندین پارتیشن داشته باشید می‌توانید پارتیشن مورد نظر خود را انتخاب کنید .  
با کلیک بر روی دکمه Delete پارتیشن‌هایی که انتخاب شده است حذف می‌شود. در صورتی که روی گزینه Format کلیک کنید پارتیشن انتخاب شده فرمت شده و تمامی اطلاعات موجود بر روی آن پارتیشن حذف می‌شود .  
برای ایجاد پارتیشن جدید باید روی گزینه New کلیک کنید. بعد از کلیک بر روی گزینه New می‌توانید مقدار سایز پارتیشن جدید بر حسب مگا بایت را وارد نمایید. بعد از وارد کردن سایز پارتیشن جدید روی دکمه Apply کلیک کنید تا پارتیشن جدید ساخته شود. توجه کنید که با تغییر اندازه یا ایجاد پارتیشن جدید تمامی اطلاعات موجود بر روی تمامی پارتیشن‌ها یعنی کل هارد دیسک پاک می‌شود .  
توجه: در صورتی که می‌خواهید دو نسخه از ویندوز مثلاً ۷ و ۸ را در کنار یکدیگر داشته باشید باید پارتیشن‌هایی را انتخاب کنید که در آن ویندوز نصب نشده باشد.  
روی دکمه Next کلیک کنید.

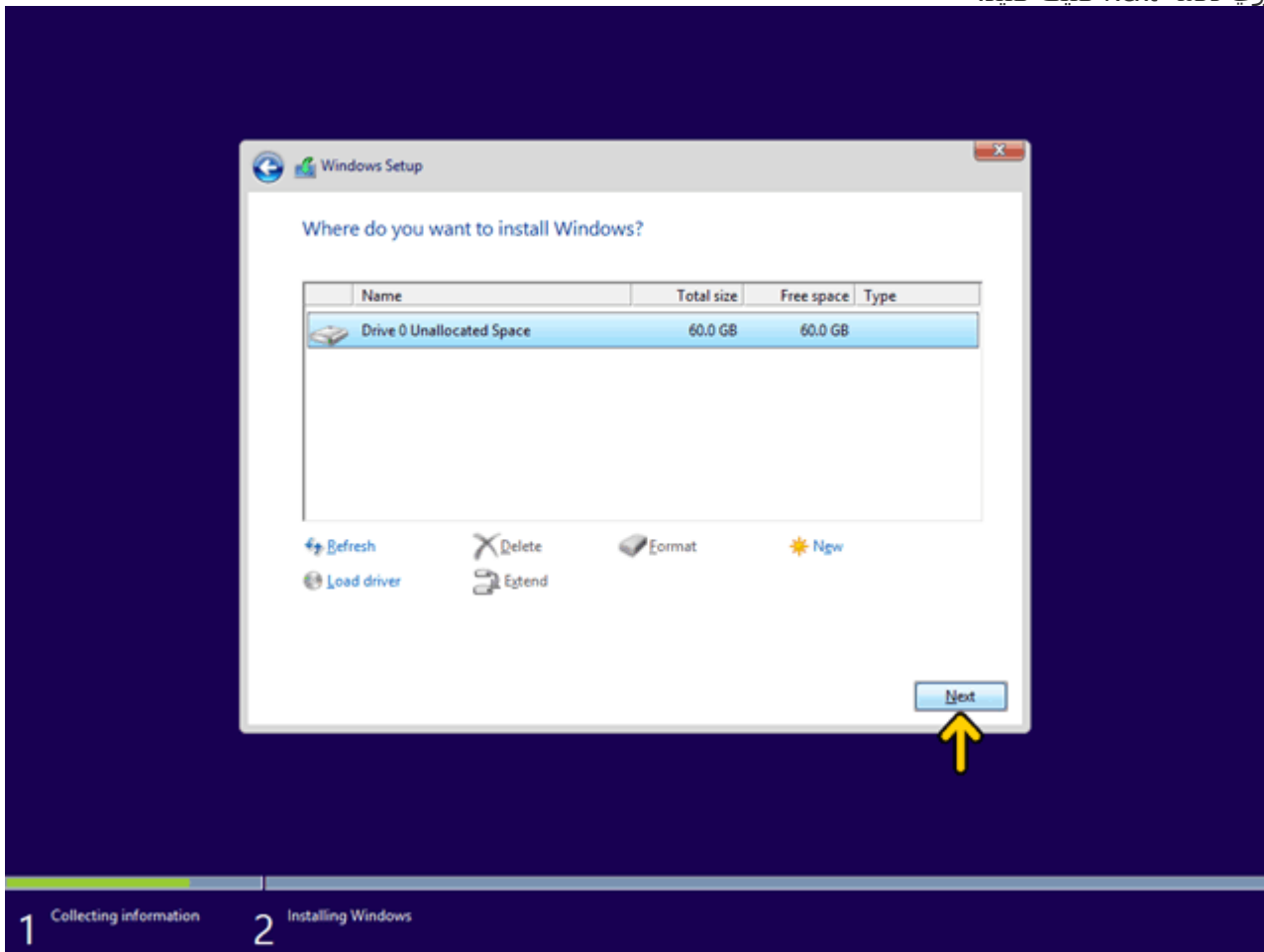

اکنون باید منتظر بمانید تا فایل‌های نصب کپی شده و نصب شوند. این زمان بین ۱۰ تا ۱۵ دقیقه خواهد بود. اکنون تمامی فایل‌ها کپی شده و سیستم‌عامل Windows 10 می‌خواهد کامپیوتر را Restart کند. به دلیل اینکه هنوز DVD نصب Windows 10 داخل DVD Drive می‌باشد پیام روبرو ظاهر شده است. توجه کنید که در این قسمت نباید هیچ دکمه‌ای را فشار دهید در صورتی که کلیدی از صفحه کلید را فشار دهید برنامه نصب از ابتدا اجرا می‌شود. بعد از مدت زمانی این پیام رد می‌شود. اکنون کامپیوتر Restart شده و دوباره برنامه نصب بصورت خودکار شروع به تکمیل روند نصب می‌کند.

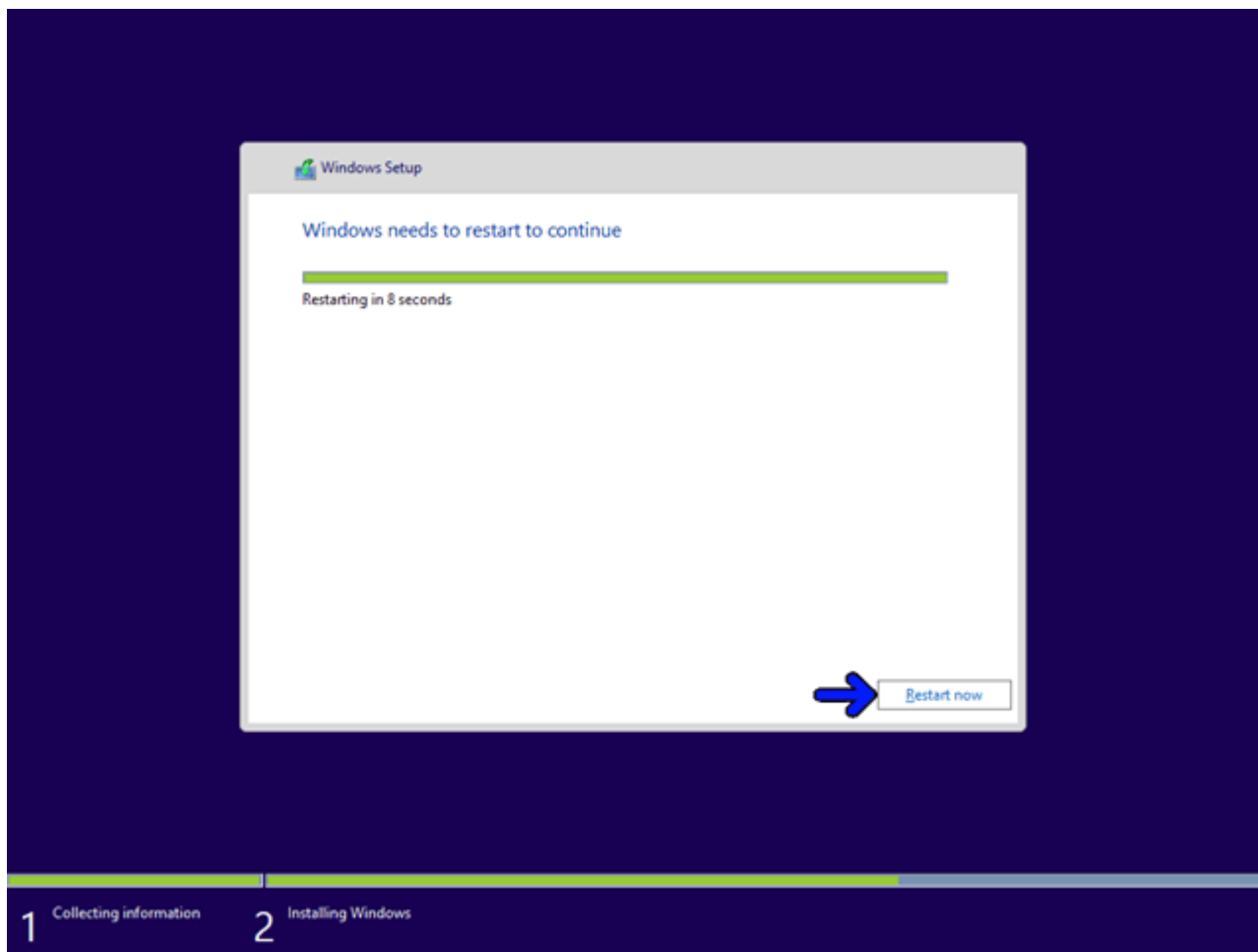

در این قسمت برای انجام تنظیمات دیگر دو گزینه Use express settings و Customize قابل انتخاب است. در صورتی که گزینه Use express settings را انتخاب کنید بصورت پیش فرض تنظیماتی برای نصب انجام خواهد شد و دیگر از شما سوال پرسیده نمی شود. با انتخاب گزینه Customize تمامی تنظیمات از شما پرسیده می شود. روی دکمه Customize کلیک کنید.

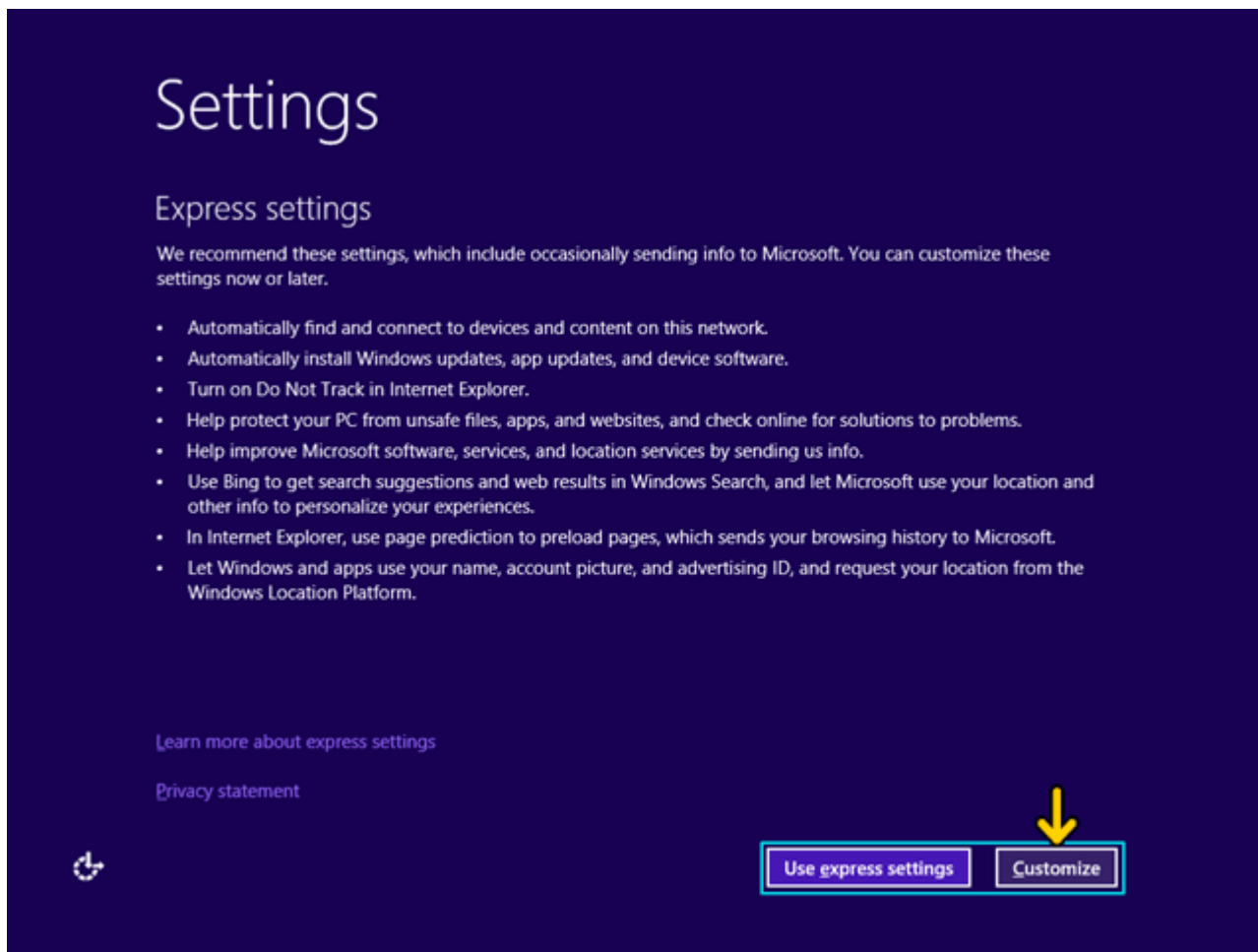

در این مرحله باید تعیین کنیم تا شبکه‌ای که به آن متصل هستیم یک شبکه خانگی یا محل کار است یا اینکه یک شبکه عمومی می‌باشد. روی گزینه Yes که مرتبط به شبکه خانگی یا محل کار است کلیک کنید.

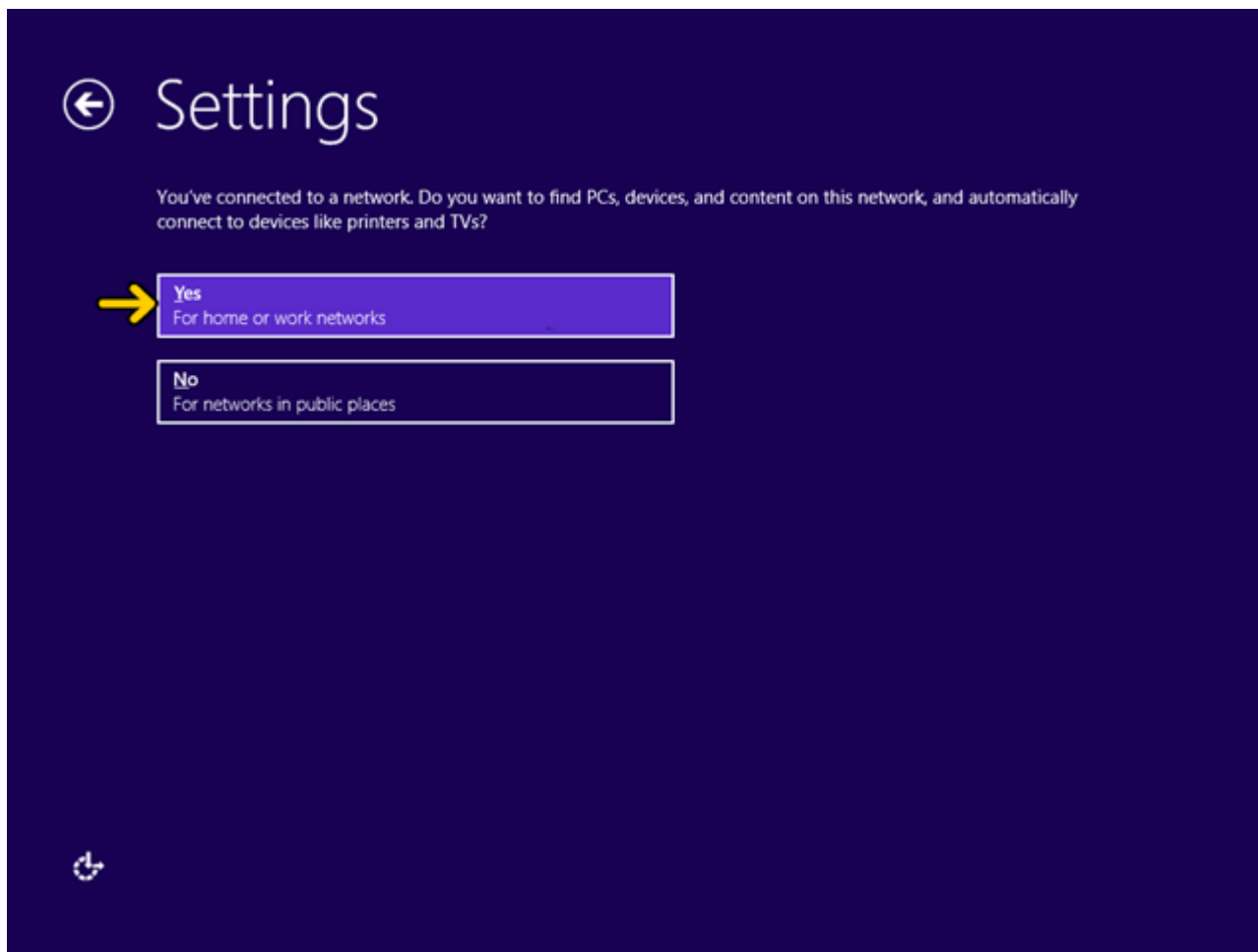



در این قسمت تنظیم شده است که ویندوز بصورت خودکار و نرم افزارهای دیگر موجود در این کامپیوتر را به روز رسانی کند در صورتی که نمی‌خواهید این کار انجام شود باید روی گزینه مرتبط به آن کلیک کنید تا از حالت On خارج شود. روی گزینه Next کلیک کنید.

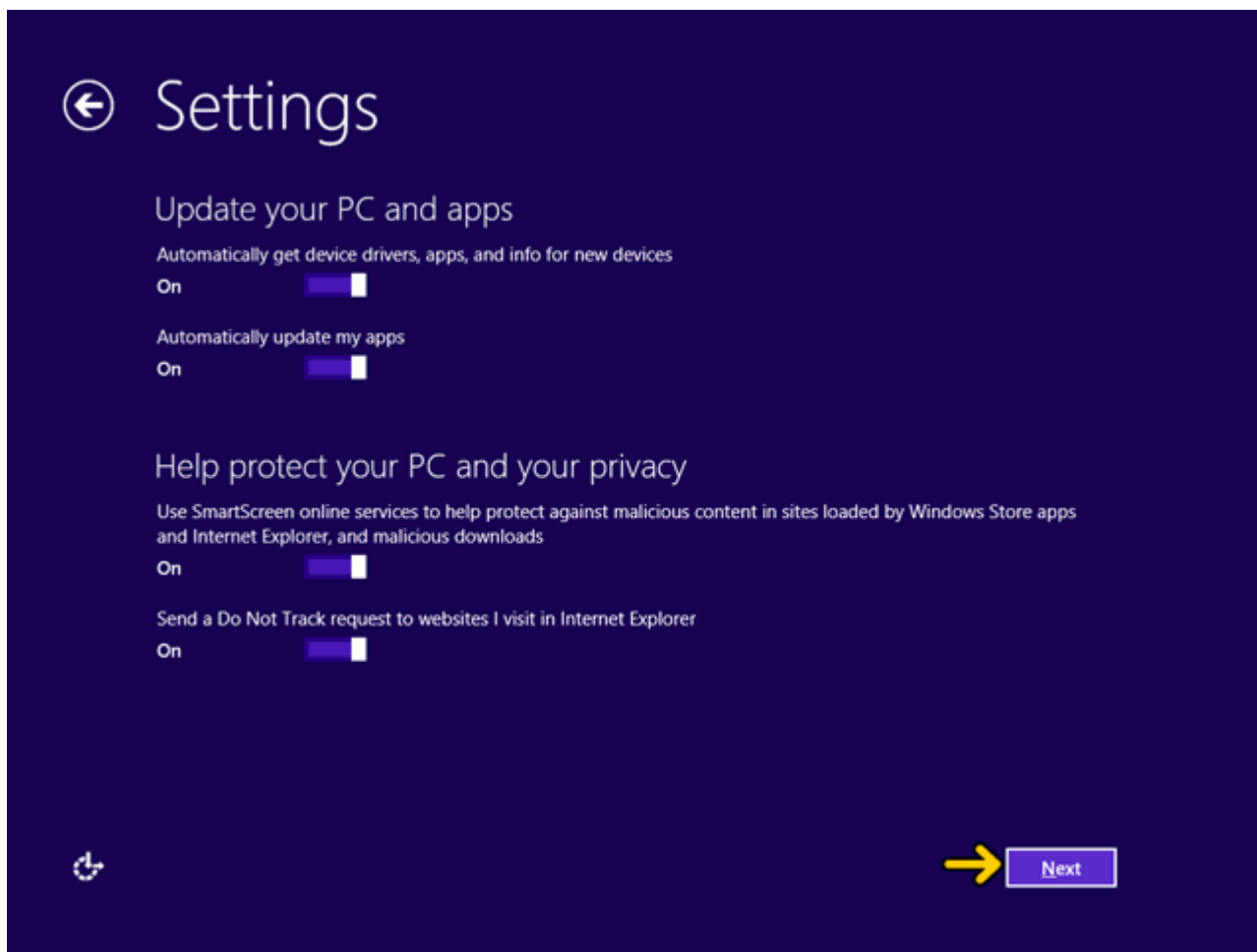

دانلود نرم افزار آموزشی با لینک مستقیم : [www.learninweb.com](http://www.learninweb.com)

در این قسمت شما اجازه می‌دهید تا اطلاعاتی از کامپیوتر شما برای سایت ماکروسافت ارسال شود تا در بهبود عملکرد برنامه‌ها و ویندوز به ماکروسافت کمک کنید. روی گزینه Next کلیک کنید.

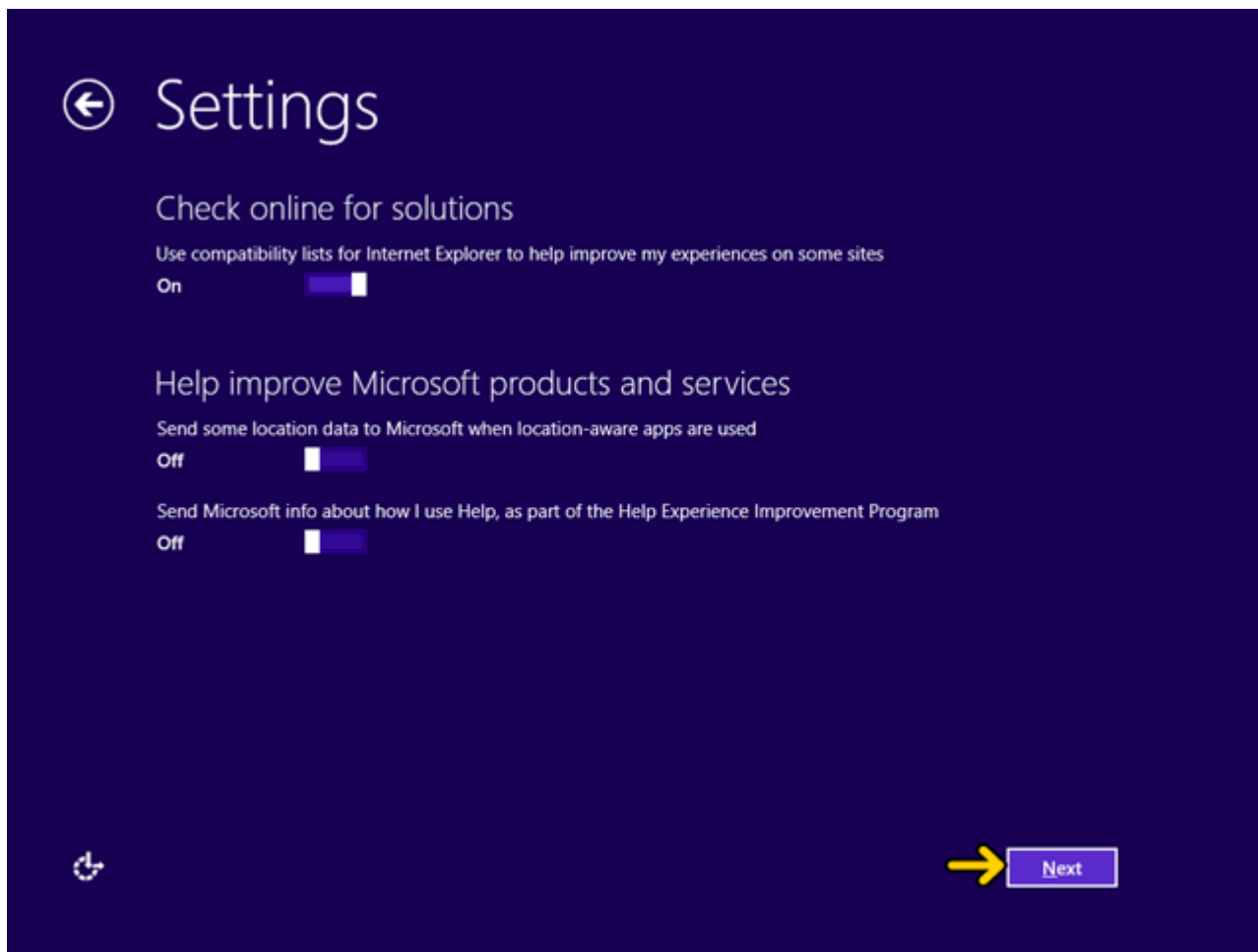

دانلود نرم افزار آموزشی با لینک مستقیم : [www.learninweb.com](http://www.learninweb.com)

در این قسمت به نرم افزارهای مختلف ویندوز دسترسی می دهد تا اطلاعات یکدیگر را استفاده کنند. روی گزینه Next کلیک کنید.

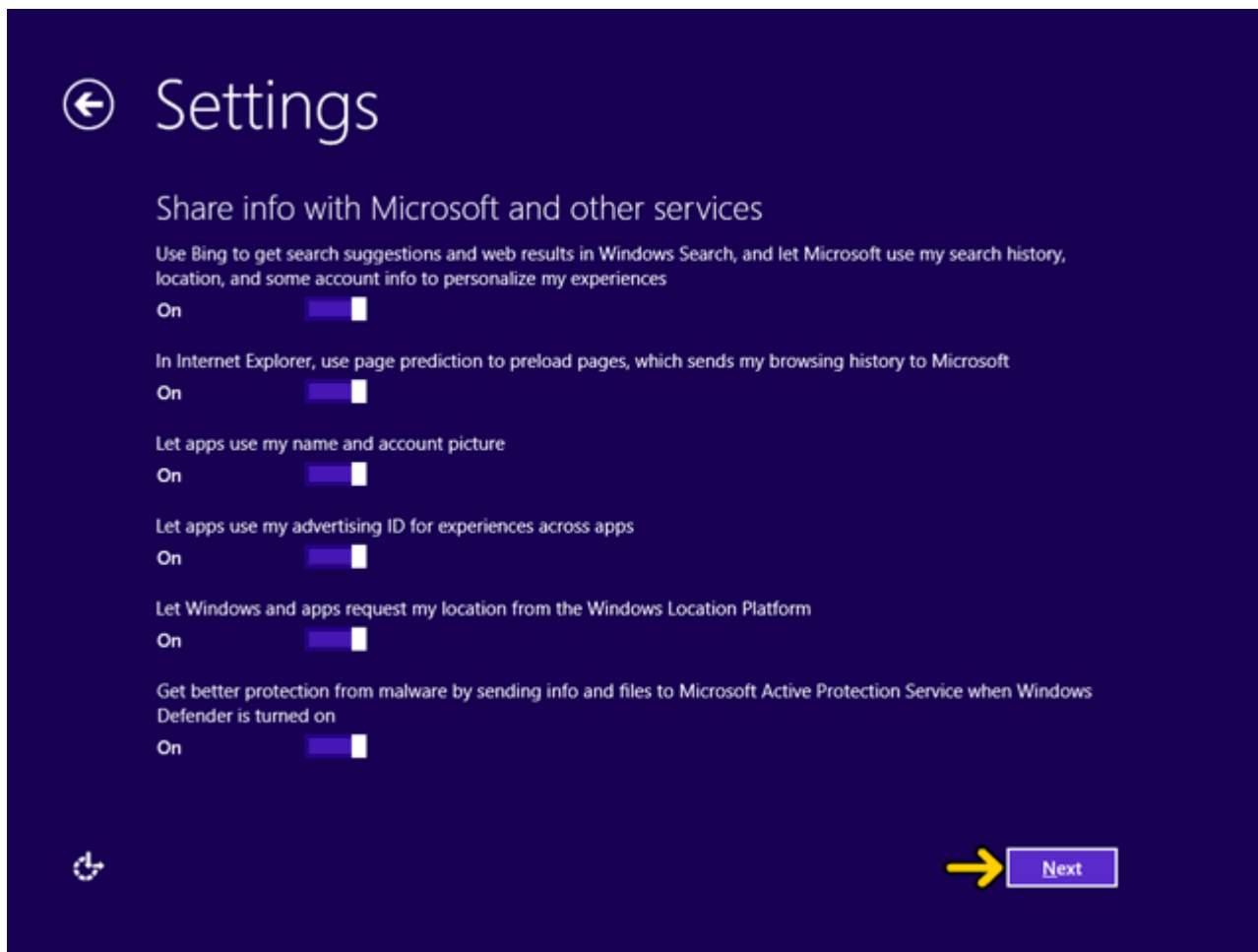

دانلود نرم افزار آموزشی با لینک مستقیم : [www.learninweb.com](http://www.learninweb.com)

حال باید حساب کاربری ماکروسافت خود را وارد کنید. در صورتی که با حساب کاربری خود وارد شوید بعضی از کارها و تنظیمات شما در سایت ماکروسافت ذخیره می‌شود تا زمانی که در یک ویندوز دیگر با این حساب کاربری وارد شدید آن تنظیمات به ویندوز جدید منتقل شود. در این نرم‌افزار آموزشی ما نمی‌خواهیم از حساب کاربری استفاده کنیم. روی گزینه Create a new account کلیک کنید.

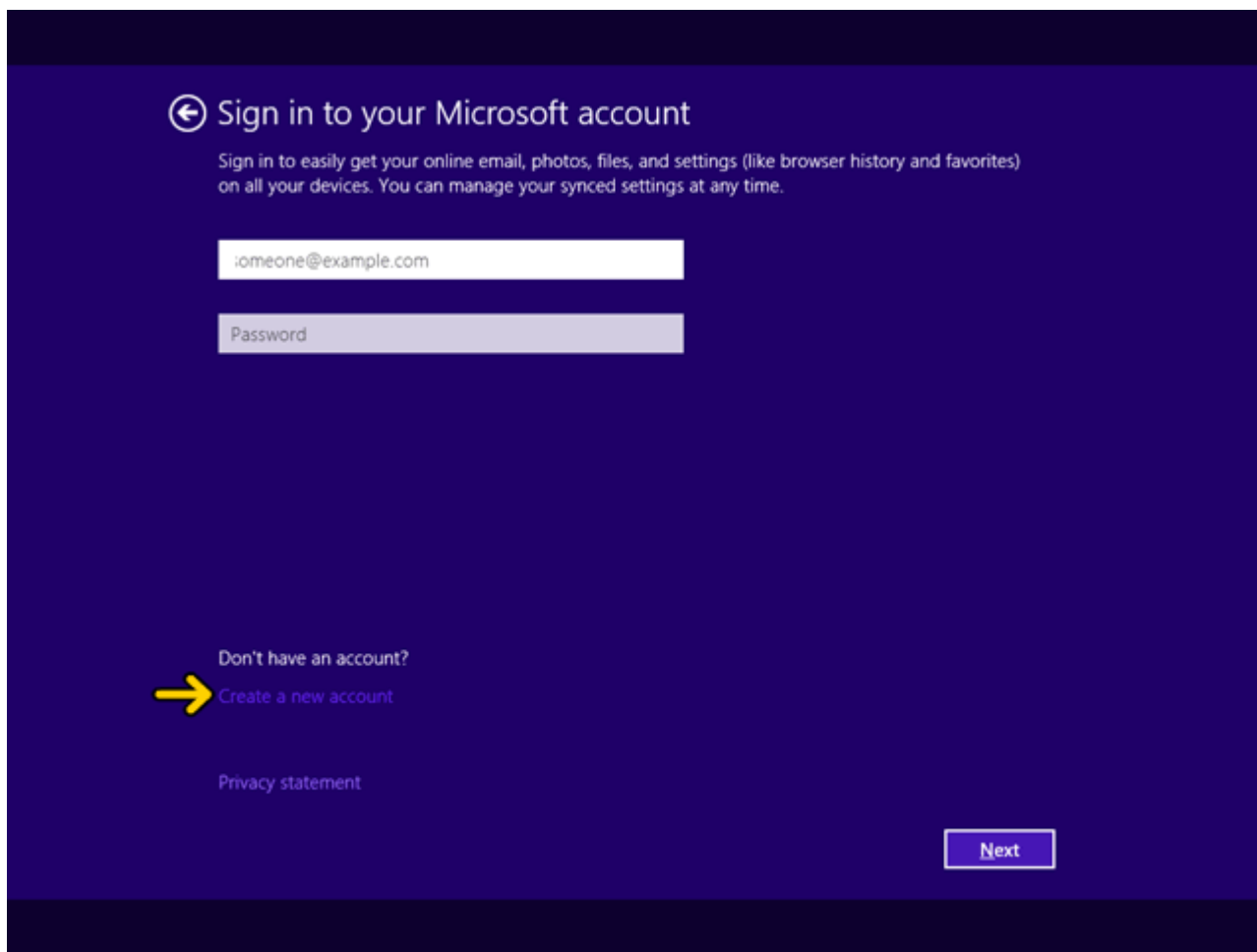

در این قسمت می‌توانید یک حساب کاربری جدید ایجاد کنید ولی چون نمی‌خواهیم از حساب کاربری استفاده کنیم، روی گزینه Sign without a Microsoft account کلیک کنید.

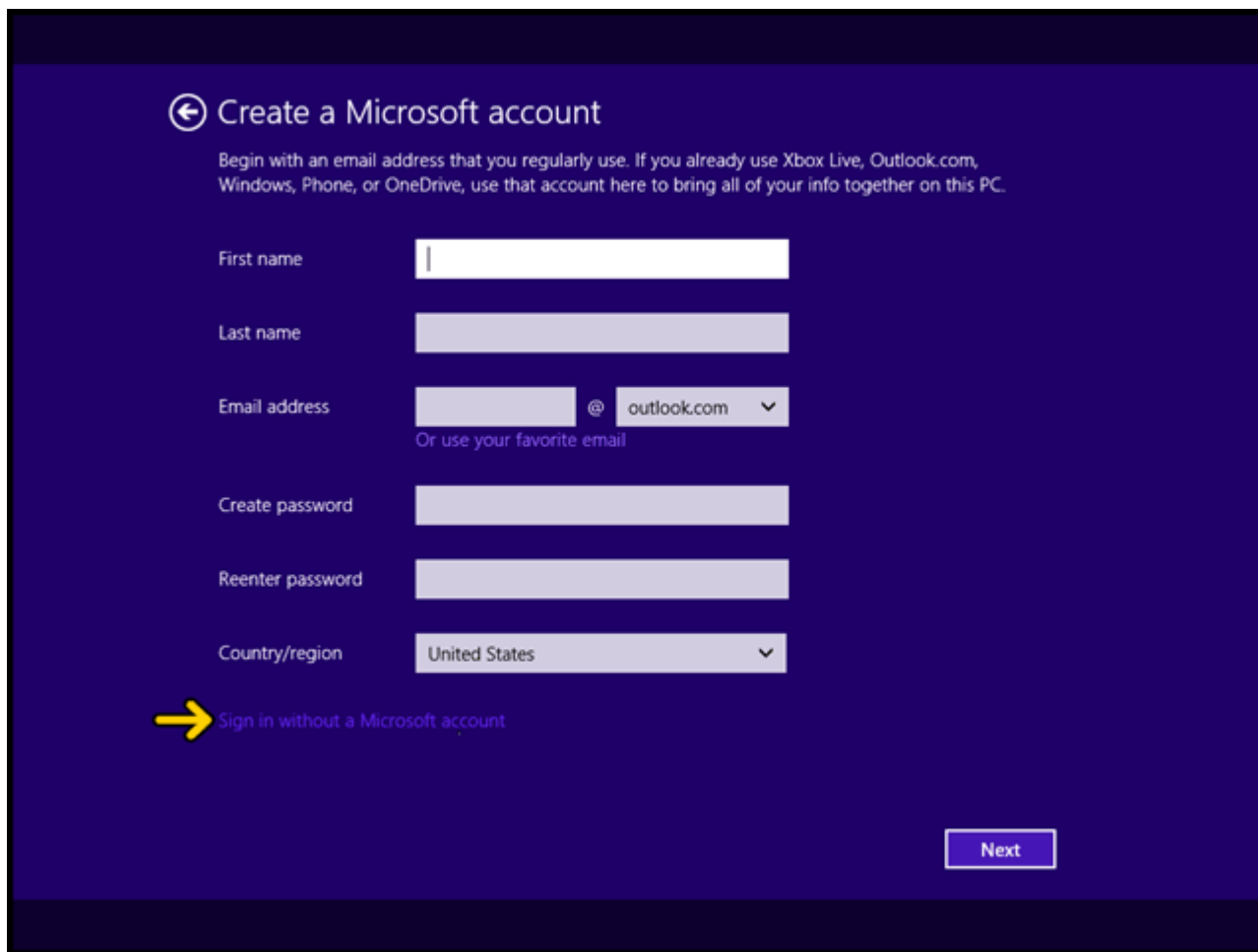

← Create a Microsoft account

Begin with an email address that you regularly use. If you already use Xbox Live, Outlook.com, Windows, Phone, or OneDrive, use that account here to bring all of your info together on this PC.

First name

Last name

Email address  @ outlook.com

Or use your favorite email

Create password

Reenter password

Country/region

→ Sign in without a Microsoft account

Next

دانلود نرم افزار آموزشی با لینک مستقیم : [www.learninweb.com](http://www.learninweb.com)

اکنون باید کد کاربری و رمز عبور برای این ویندوز را تعیین کنیم. در قسمت User name کد کاربری وارد می‌شود. عبارت Eniac را تایپ کنید.  
برای تعیین رمز عبور روی جعبه متن Password کلیک کنید.

← Your account

If you want a password, choose something that will be easy for you to remember but hard for others to guess.

User name

Password

Reenter password

Password hint

Finish

در ادامه عبارت eniac123 را به عنوان رمز عبور وارد می‌کنیم. در ادامه در جعبه متن Reenter password همین رمز عبور را دوباره وارد می‌کنیم. در قسمت Password hint نیز می‌توانید یک عبارت برای یادآوری رمز عبور وارد نمایید. در این مثال عبارت ۱۲۳ را وارد می‌کنیم. روی دکمه Finish کلیک کنید.

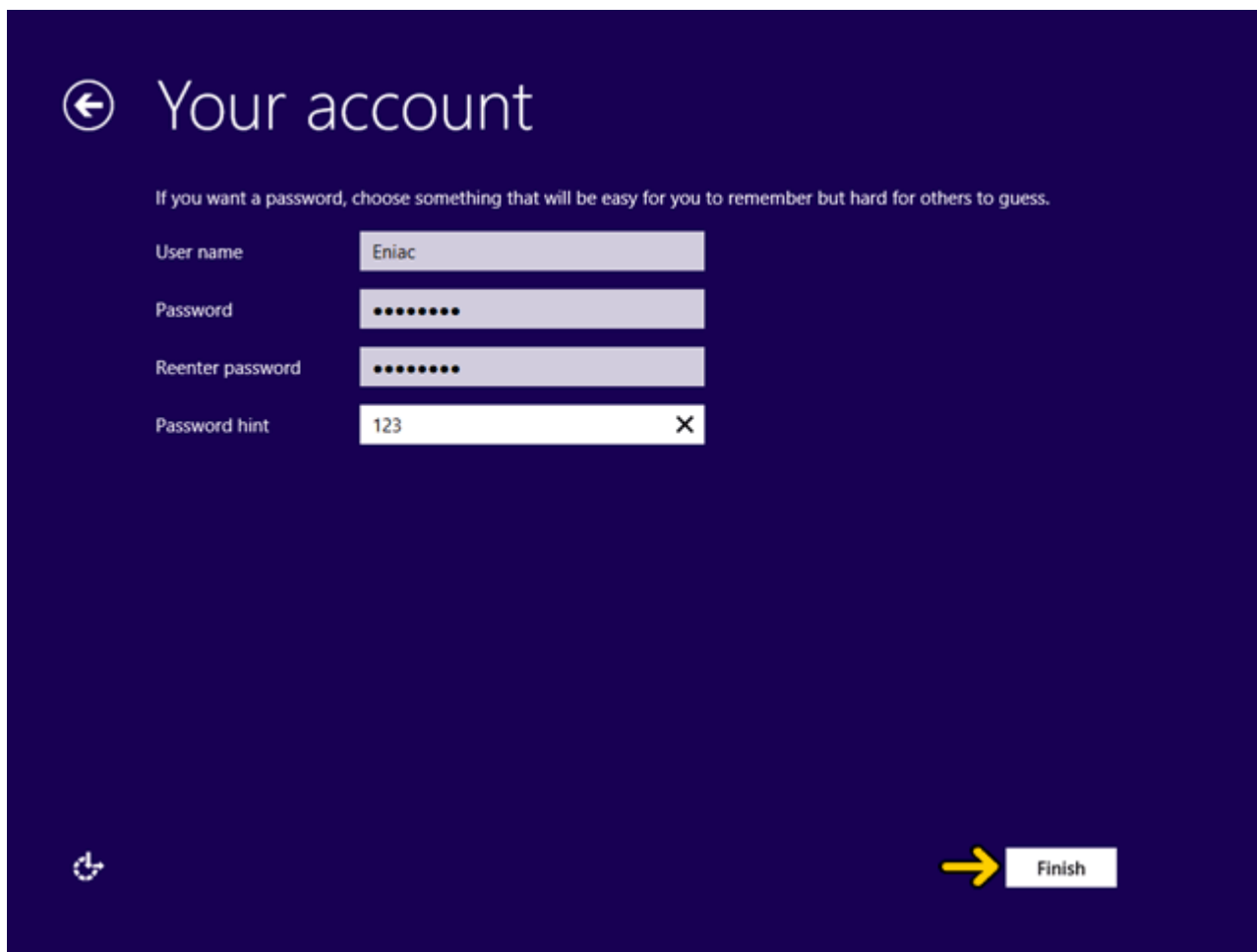

← Your account

If you want a password, choose something that will be easy for you to remember but hard for others to guess.

User name	<input type="text" value="Eniac"/>
Password	<input type="password" value="••••••"/>
Reenter password	<input type="password" value="••••••"/>
Password hint	<input type="text" value="123"/> ×

↻ → Finish

اکنون windows 10 نصب شده و آماده استفاده است. ممکن است که در این زمان بعضی از سخت افزارهاي نصب شده بر روی کامپیوتر شما توسط ویندوز شناسایی نشده باشند و ارتباط درستی بین سیستمعامل و سخت افزار ایجاد نشود. در این زمان باید نرم افزار رابط بین سیستمعامل و سخت افزار ( Driver ) نصب شود. در Windows 10 درایور اکثر قطعات موجود است در صورتی که موجود نبود باید از سی دی سخت افزار خریداری شده استفاده کنید یا به سیستمعامل ویندوز بگویید که خودش با دسترسی به اینترنت درایور مورد نظر را دانلود کند. برای مشاهده لیست سخت افزارهاي این کامپیوتر روی دکمه Start کلیک کنید.

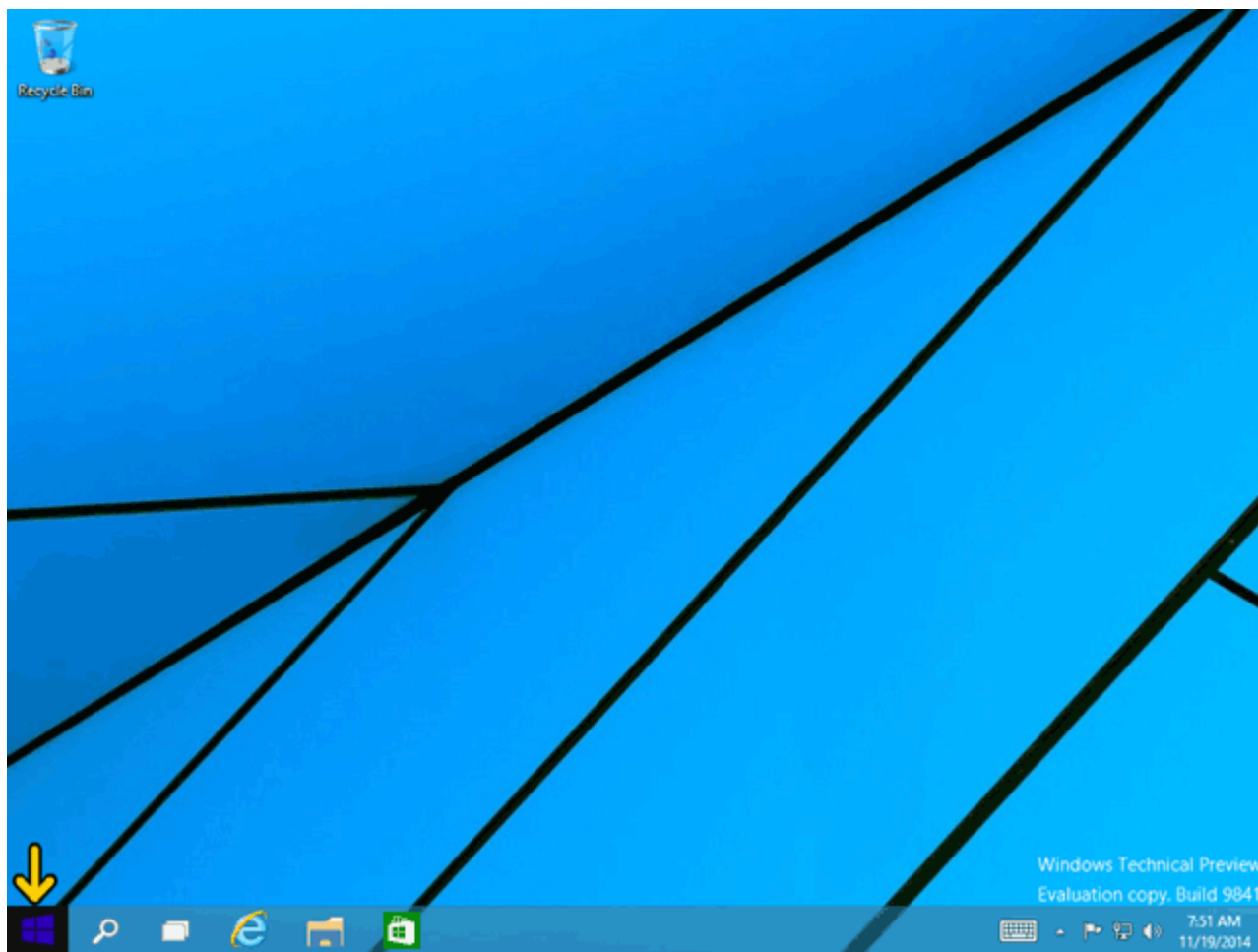



برای نصب سخت‌افزار باید به Control Panel مراجعه کنید. برای دستیابی به کنترل پنل از دو روش می‌توانید استفاده کنید. روش اول رفتن به آدرس زیر می‌باشد:  
All Apps-->Windows System-->Control Panel  
و روش دوم تایپ نام Control Panel در کادر جستجوی Search everywhere می‌باشد. روی کادر Search everywhere کلیک کنید.

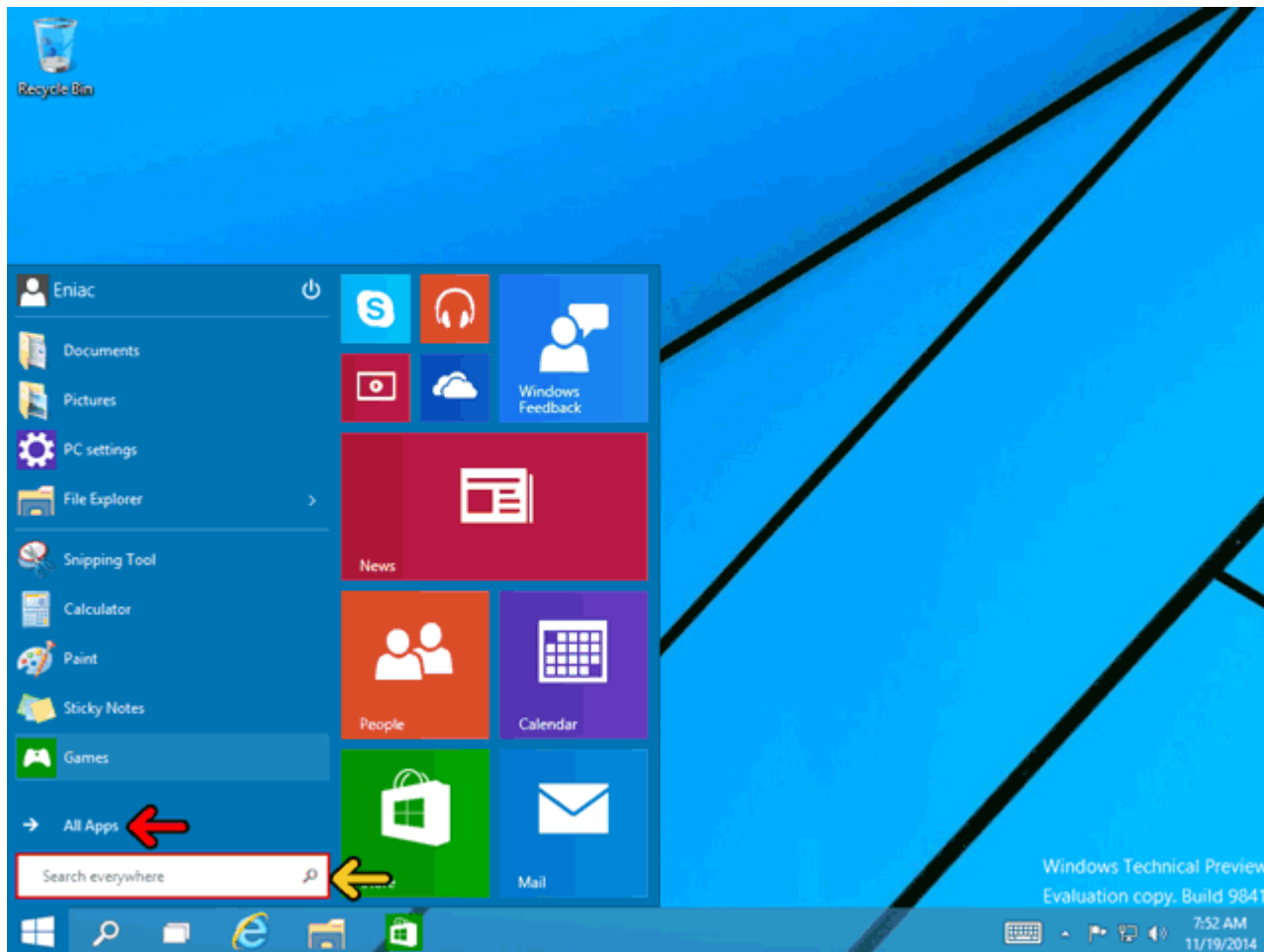

دانلود نرم افزار آموزشی با لینک مستقیم : [www.learninweb.com](http://www.learninweb.com)

با استفاده از صفحه کلید خود عبارت Control Panel را تایپ کنید. مشاهده می‌کنید که با تایپ کردن ابتدای عبارت Control Panel تمامی گزینه‌هایی که شامل این عبارت هستند شناسایی شده و نمایش داده شده‌اند. به همین جهت دیگر نیازی به تایپ کردن ادامه عبارت Control Panel نمی‌باشد. یکی از ویژگی‌هایی که در ویندوز ۱۰ به تازگی قرار داده شده قسمت مشخص شده با کادر بنفش است که عباراتی که جستجو می‌کنید را در اینترنت هم جستجو می‌کند و شما می‌توانید از آنها نیز استفاده کنید. حال روی گزینه Control Panel کلیک کنید.

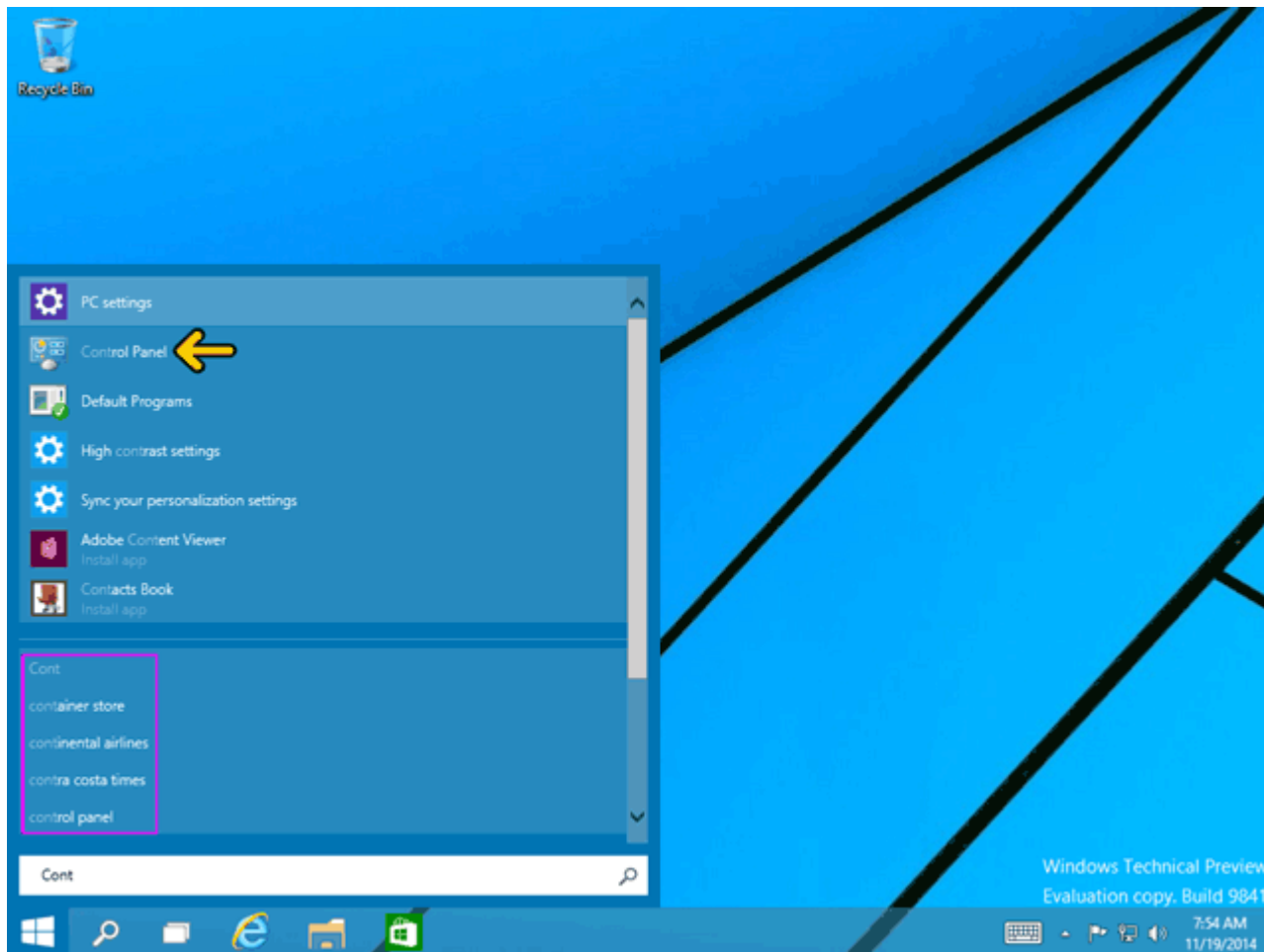

روی گزینه Hardware and Sound کلیک کنید.

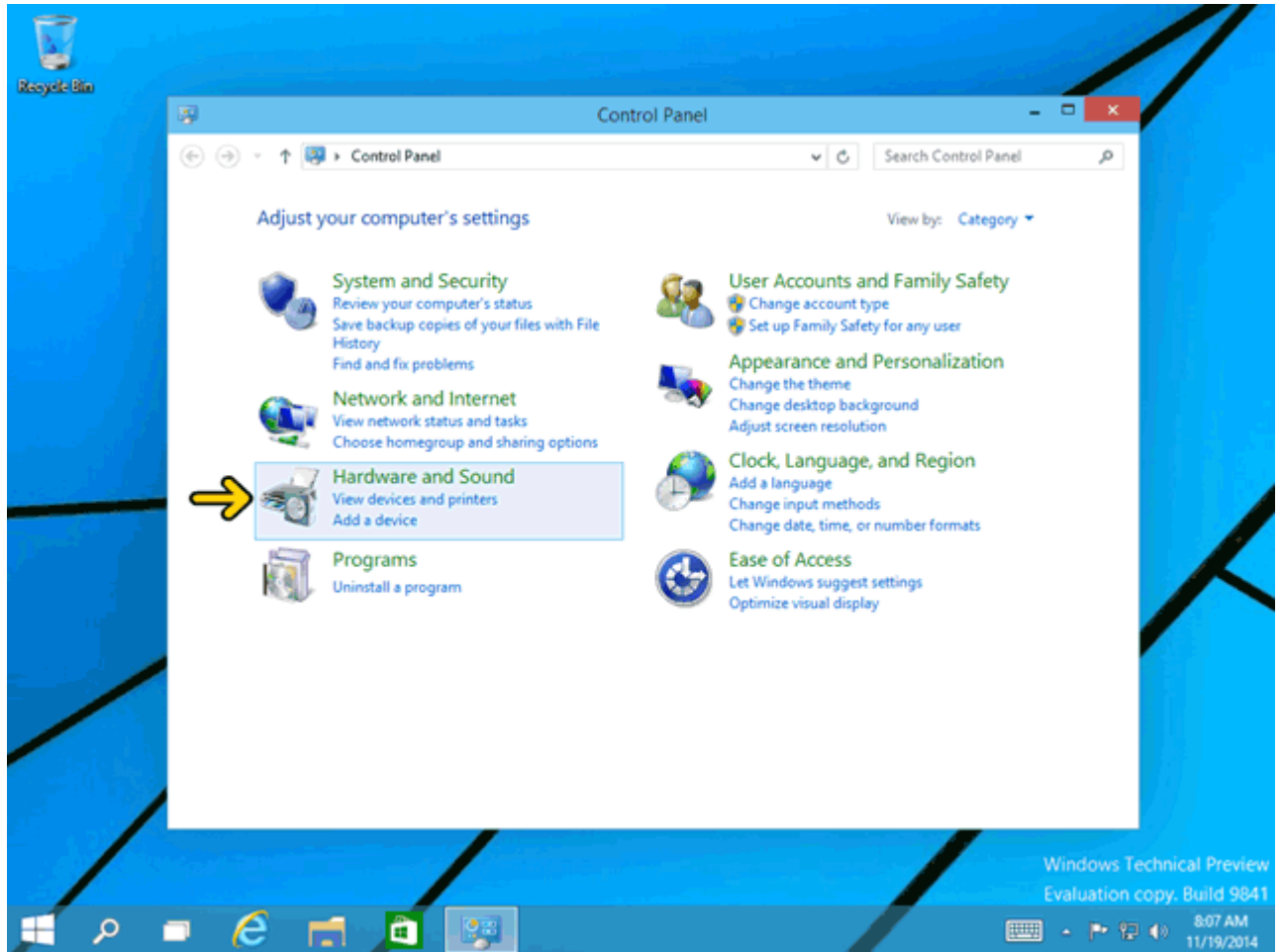

دانلود نرم افزار آموزشی با لینک مستقیم : [www.learninweb.com](http://www.learninweb.com)

روی گزینه Device Manager کلیک کنید.

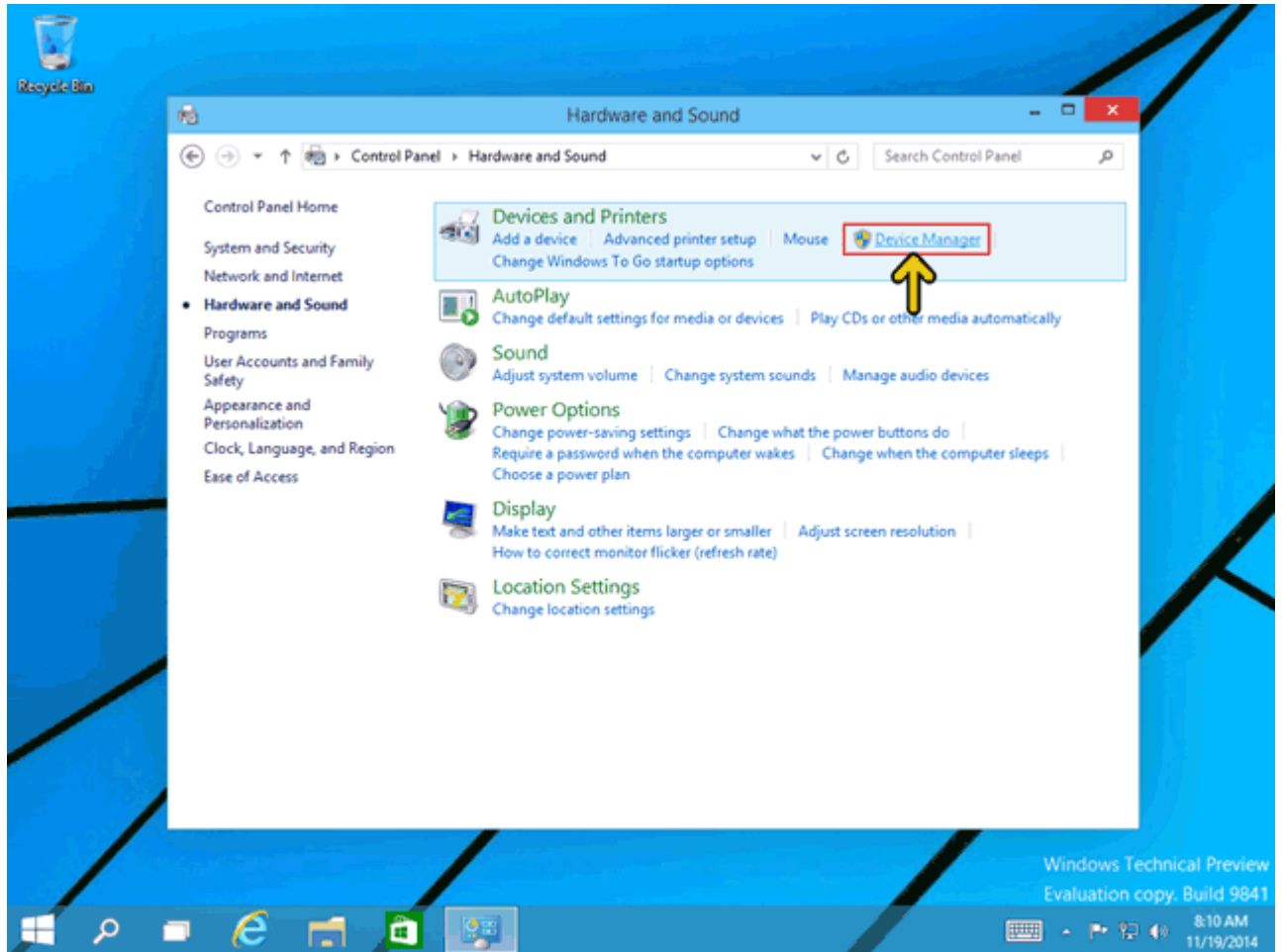

دانلود نرم افزار آموزشی با لینک مستقیم : [www.learninweb.com](http://www.learninweb.com)

در قسمت Other devices مشاهده می‌کنید که یک سخت‌افزار شناسایی نشده وجود دارد. روی گزینه مشخص شده کلیک راست کنید  
روی گزینه Update Driver Software کلیک کنید.

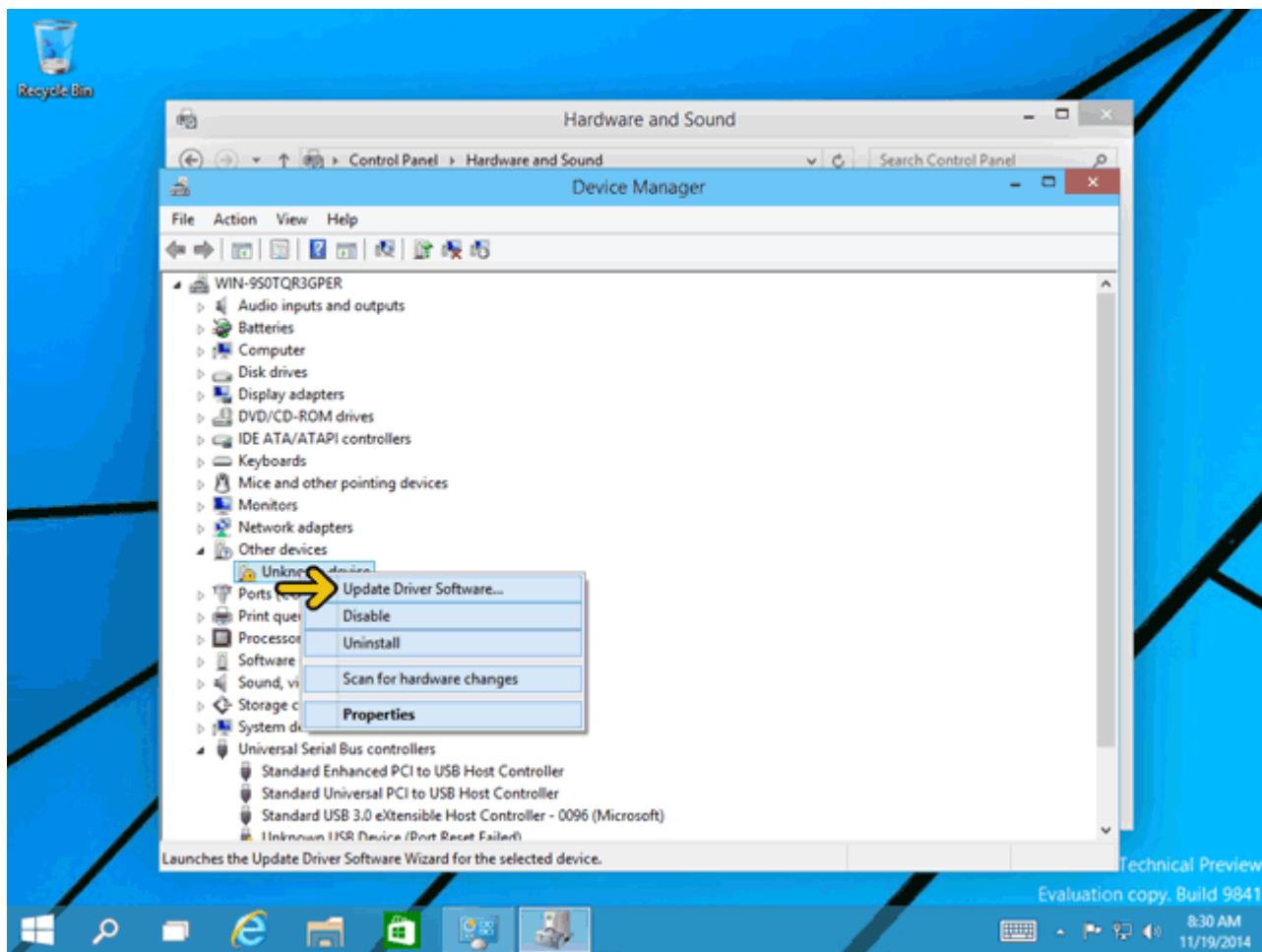

دو گزینه اکنون قابل انتخاب است. با انتخاب گزینه اول درایور از اینترنت دانلود می‌گردد و با انتخاب گزینه دوم درایور از هارد دیسک یا CD-Drive خوانده می‌شود. اکنون به اینترنت متصل هستیم، روی گزینه اول کلیک کنید

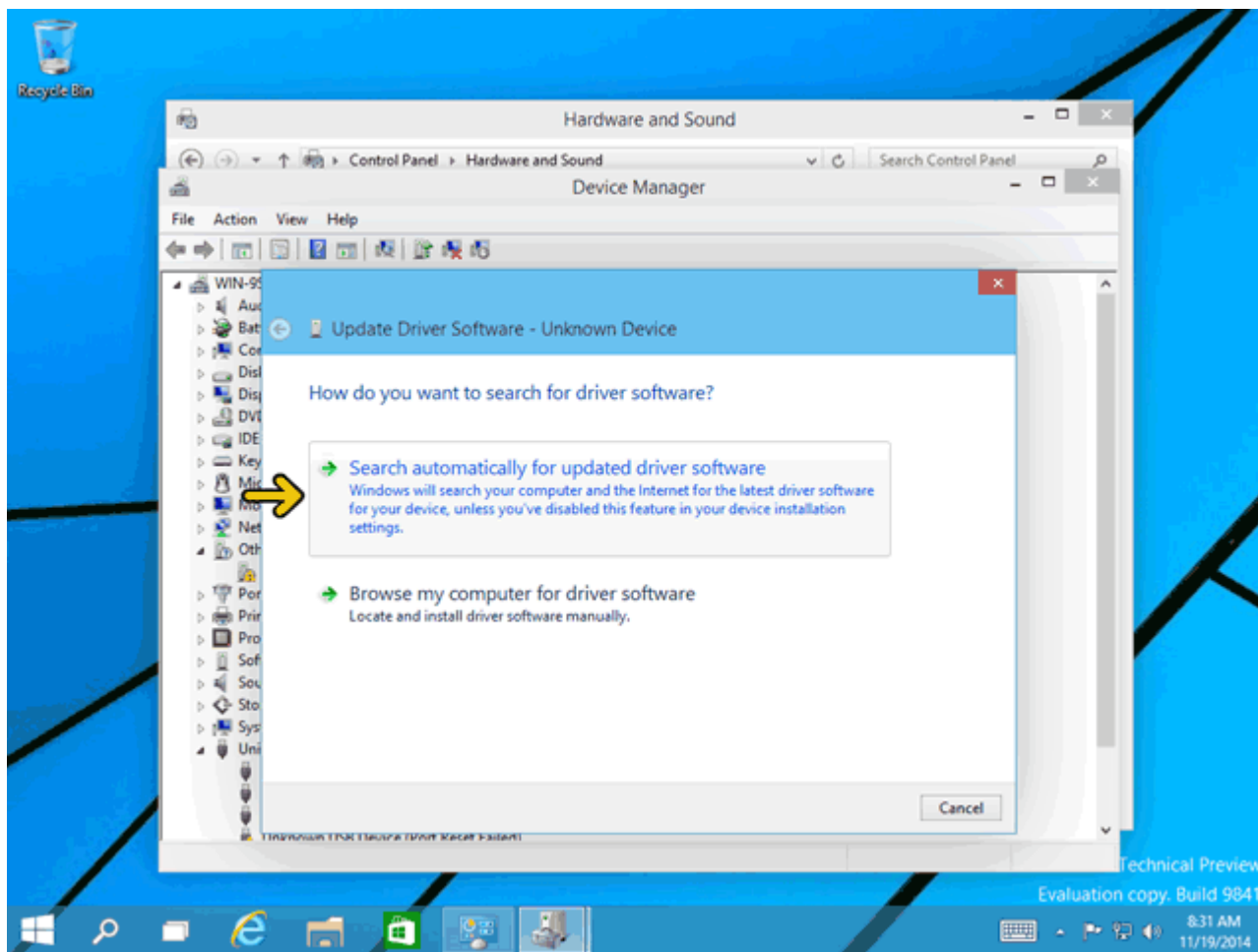

دانلود نرم افزار آموزشی با لینک مستقیم : [www.learninweb.com](http://www.learninweb.com)

حال Windows در حال بررسی می‌باشد و باید کمی صبر کنید .  
بعد از مدت زمانی درایور شناسایی و دانلود خواهد شد. در صورتیکه ویندوز ۱۰ نتواند درایور مورد نظر شما را پیدا کند خطای روبرو نمایش داده می‌شود. در این حالت باید وارد سایت تولید کننده سخت افزار مورد نظر شده و درایور ویندوز ۱۰ آن را دانلود نمایید. توجه کنید که درایور نسخه ۶۴ بیتی با ۳۲ بیتی متفاوت است. روی دکمه Close کلیک کنید.

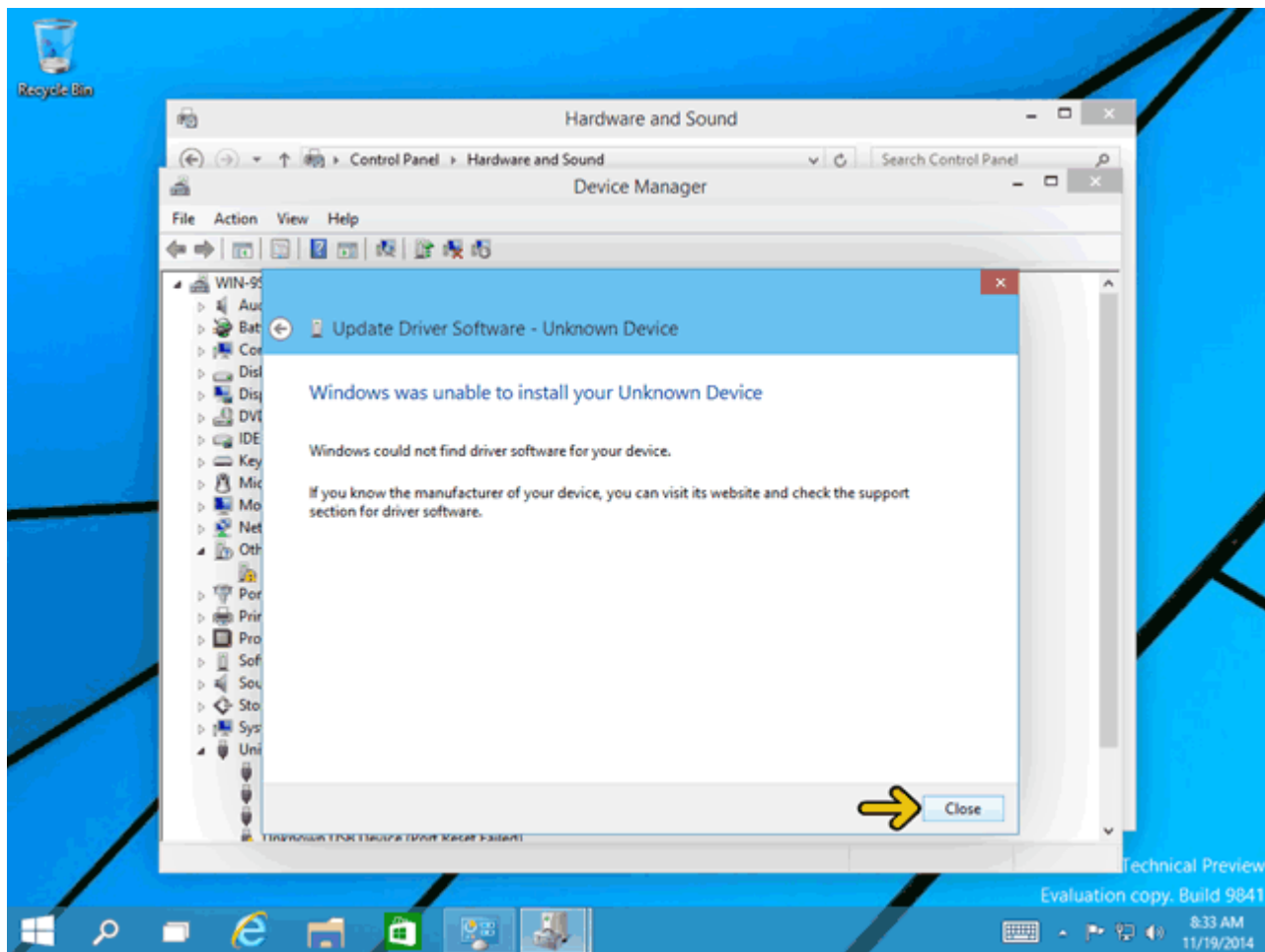

برای بررسی و نصب تمامی قطعاتی که درایور آنها به درستی نصب نشده است، بر روی گزینه مشخص شده کلیک راست کنید. روی گزینه Scan for hardware changes کلیک کنید.

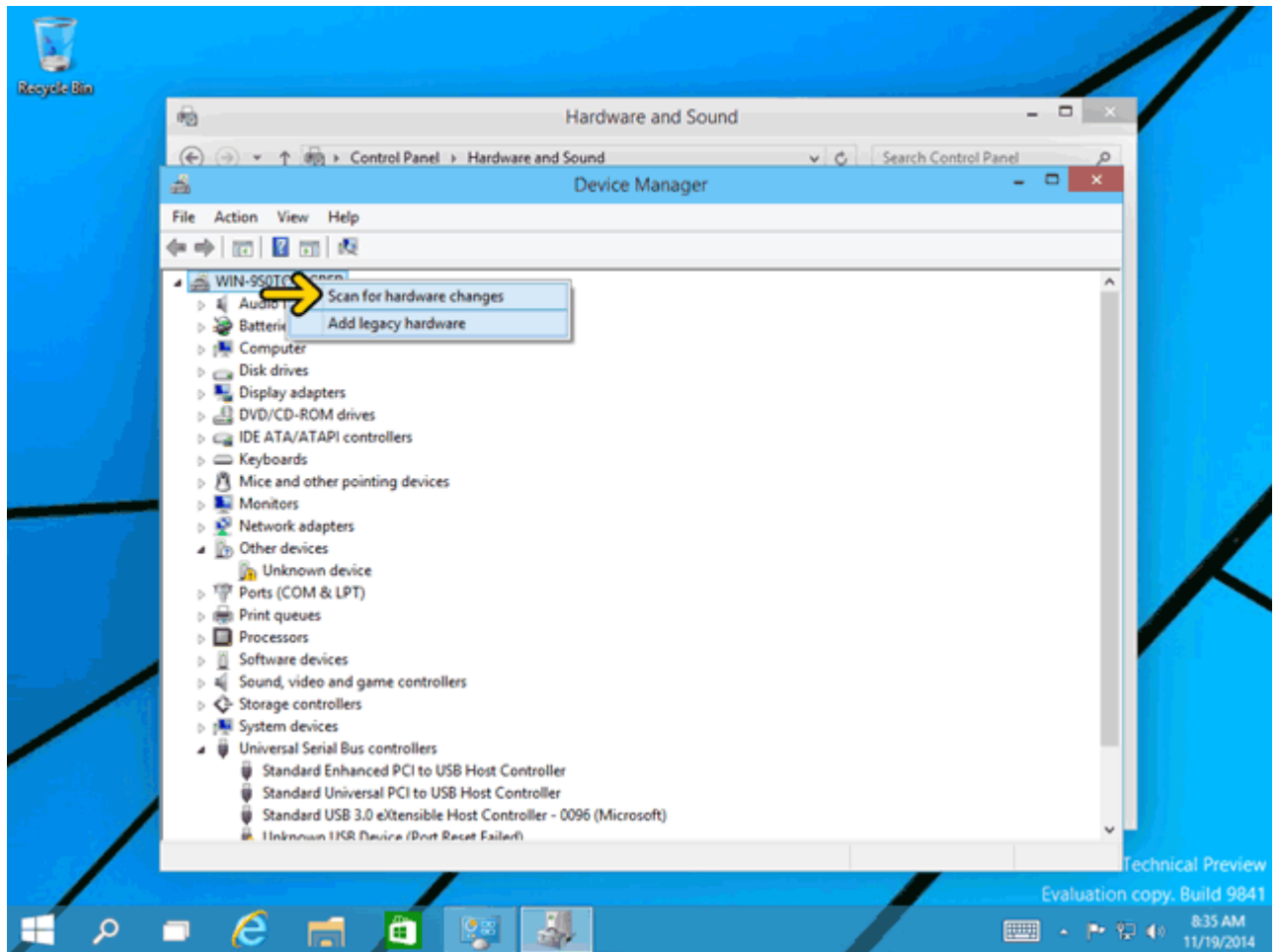



روي دکمه Close کلیک کنید .

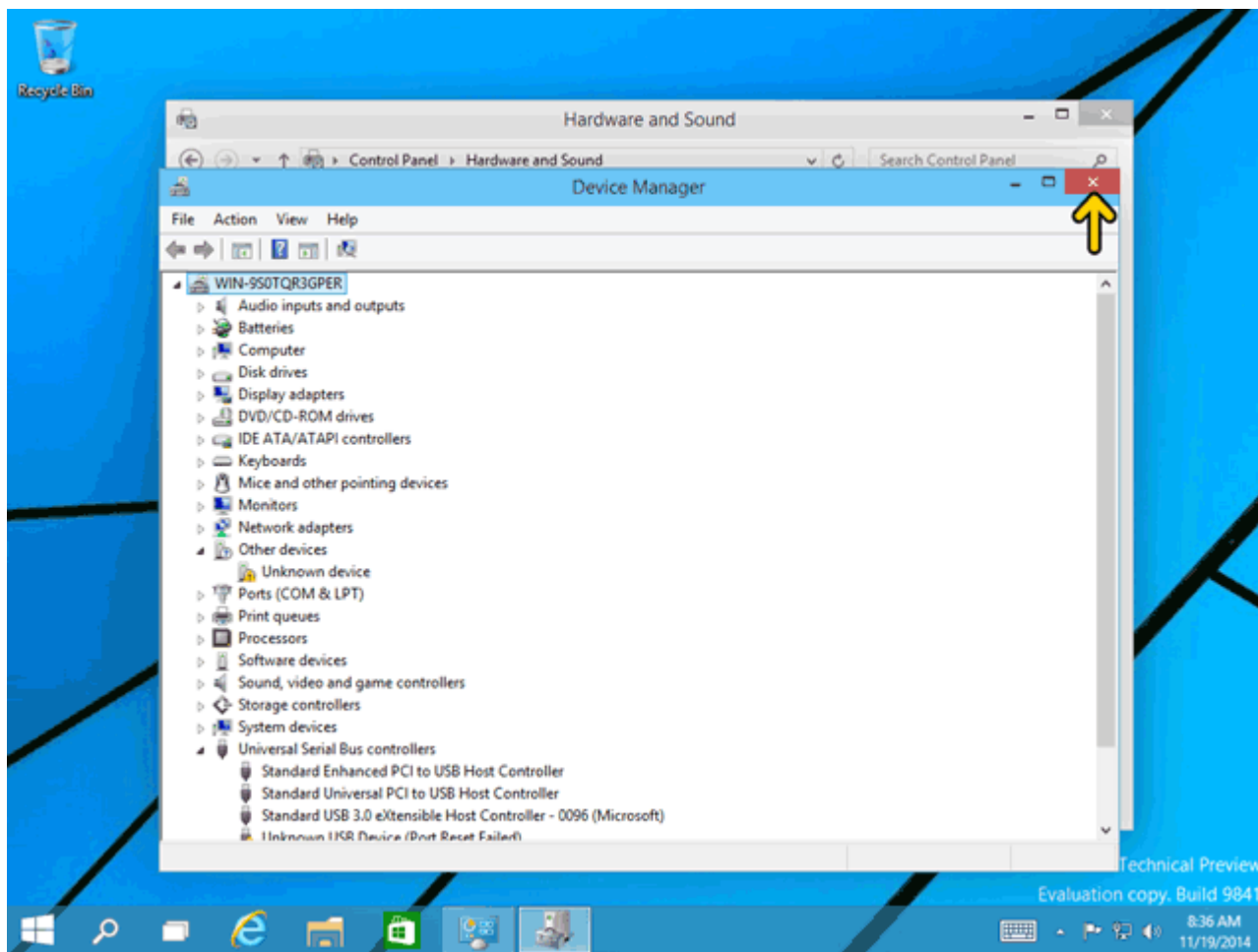

دانلود نرم افزار آموزشی با لینک مستقیم : [www.learninweb.com](http://www.learninweb.com)

بصورت پیش‌فرض صفحه کلید نصب شده بر روی این سیستم‌عامل صفحه کلید انگلیسی است. می‌خواهیم صفحه کلید فارسی را اضافه کنیم. روی گزینه Control Panel کلیک کنید.

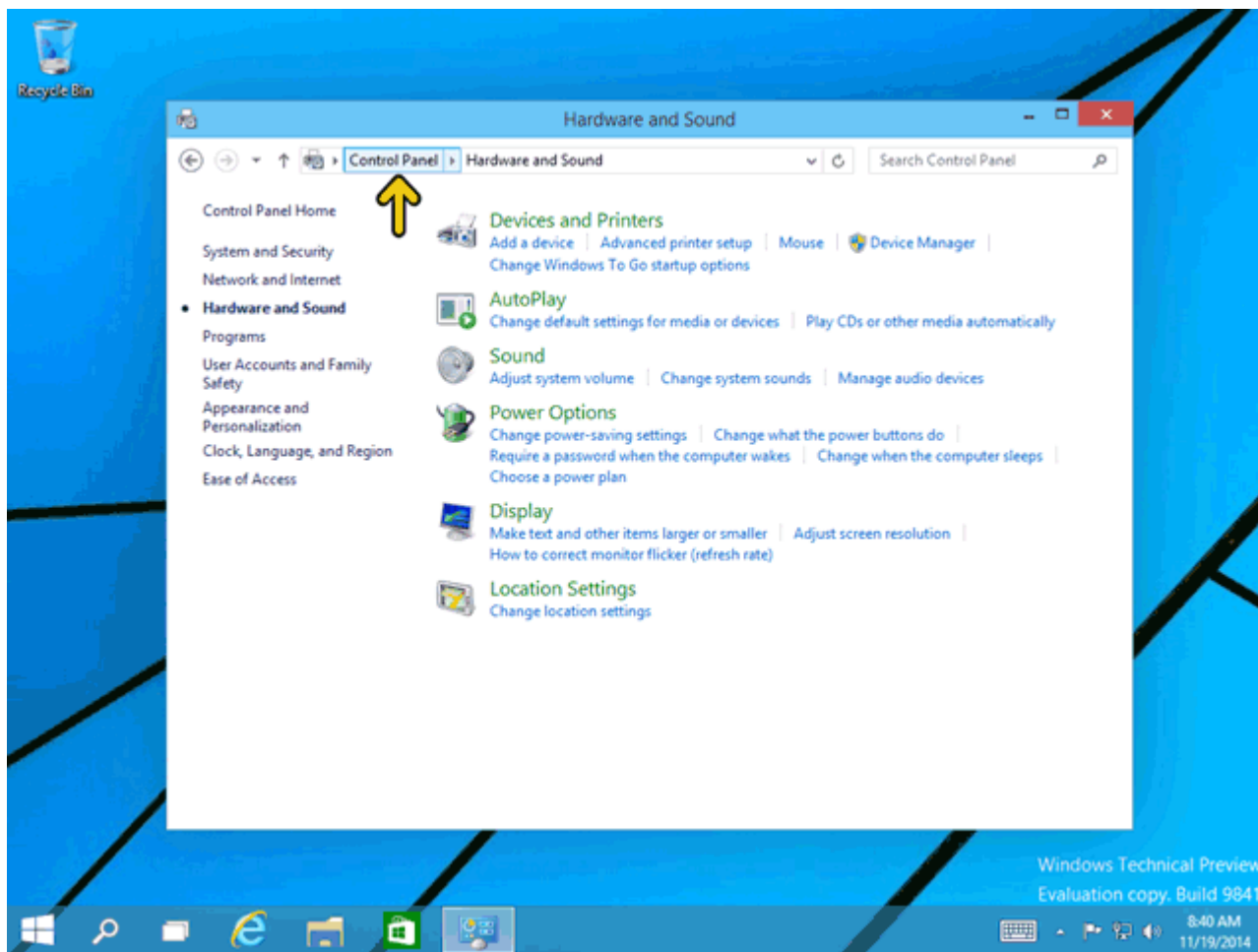

روی گزینه Add a language کلیک کنید.

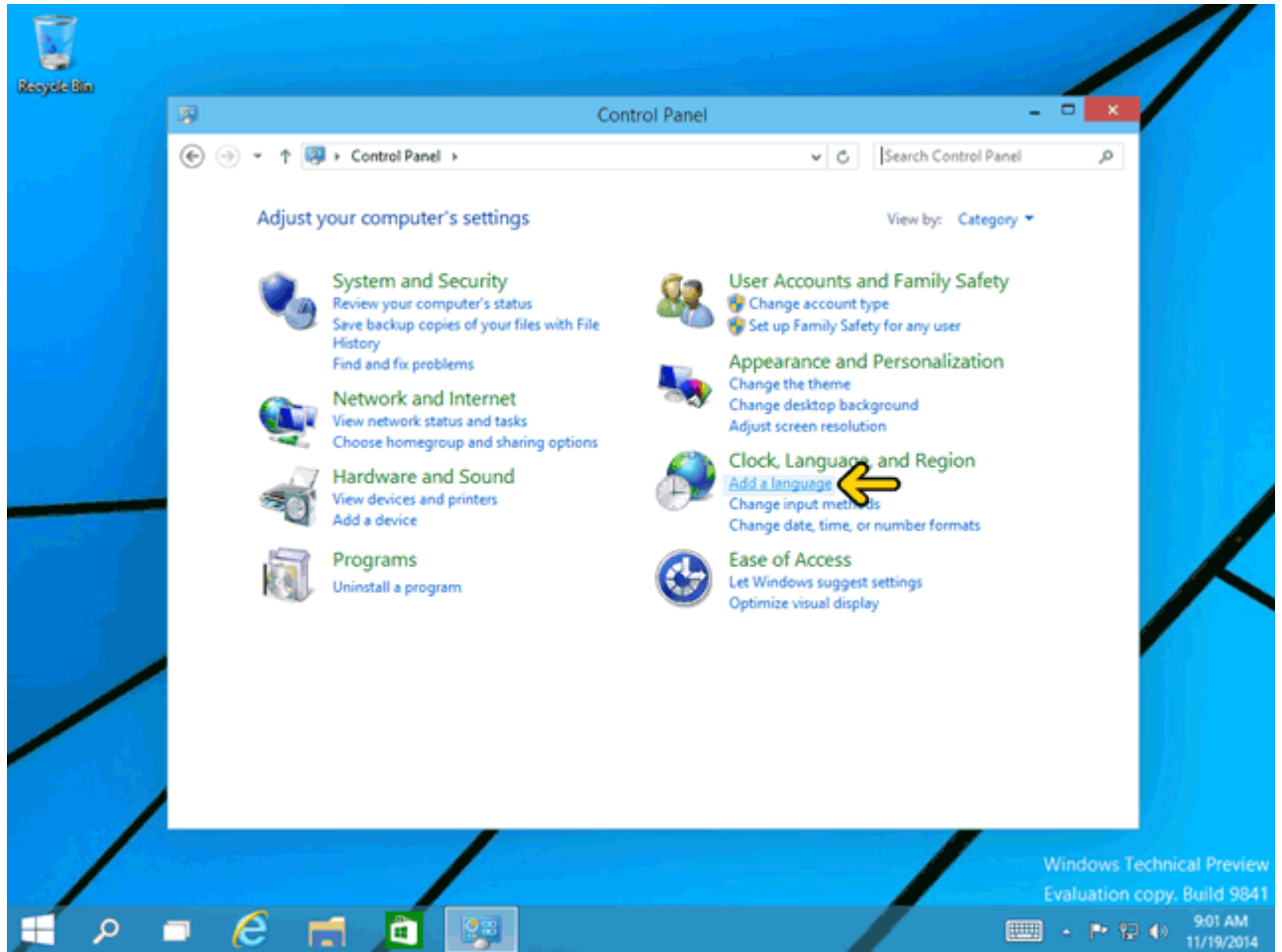

دانلود نرم افزار آموزشی با لینک مستقیم : [www.learninweb.com](http://www.learninweb.com)

در این قسمت لیست زبانهای نصب شده را مشاهده می‌کنید هم اکنون فقط زبان انگلیسی نصب شده است. روی دکمه Add a language کلیک کنید.

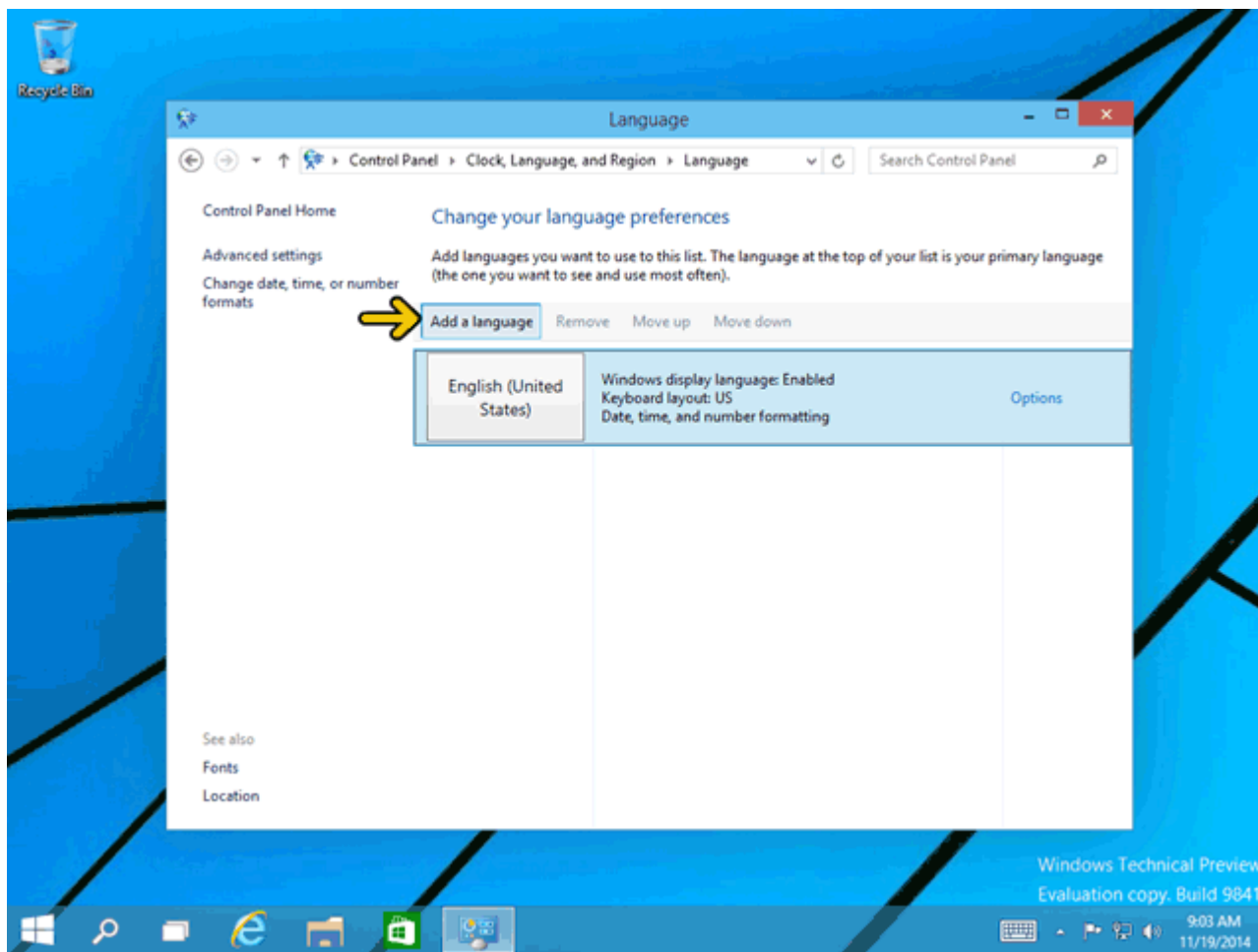

دانلود نرم افزار آموزشی با لینک مستقیم : [www.learninweb.com](http://www.learninweb.com)

روي ميله لغزان کليک کنيد.

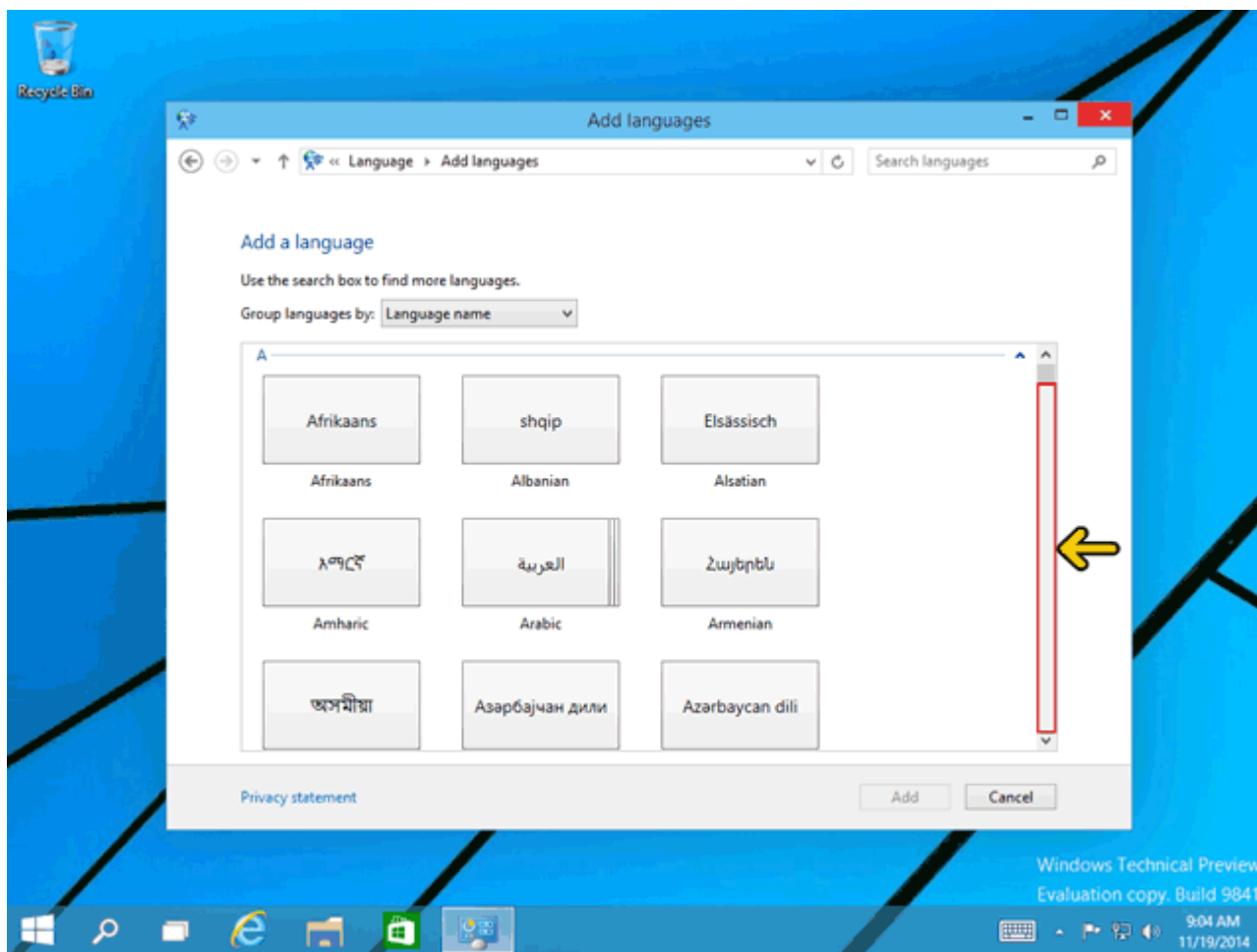

دانلود نرم افزار آموزشی با لینک مستقیم : [www.learninweb.com](http://www.learninweb.com)

روی گزینه Persian کلیک کنید.

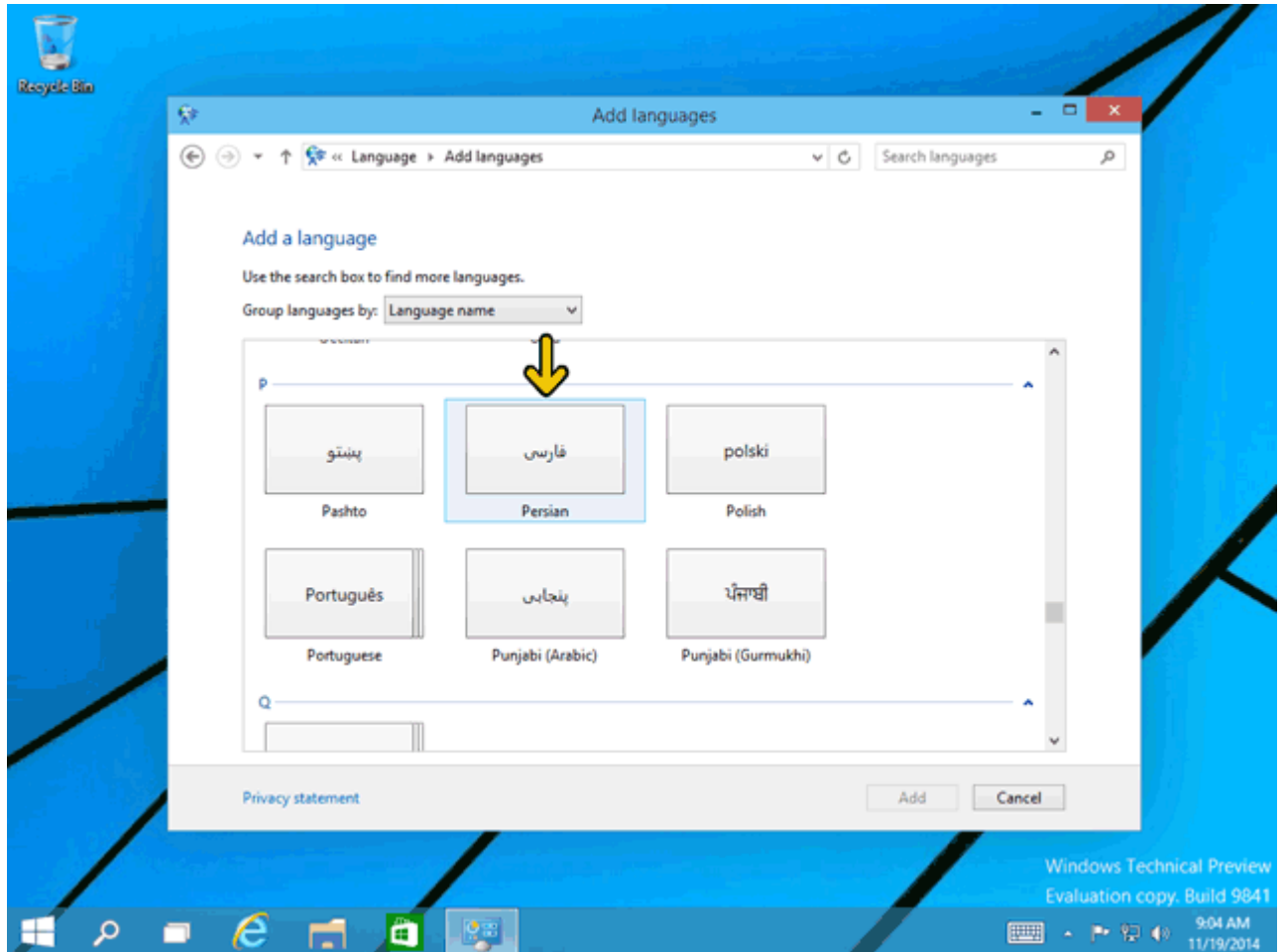

دانلود نرم افزار آموزشی با لینک مستقیم : [www.learninweb.com](http://www.learninweb.com)

روي دکمه Add کلیک کنید.

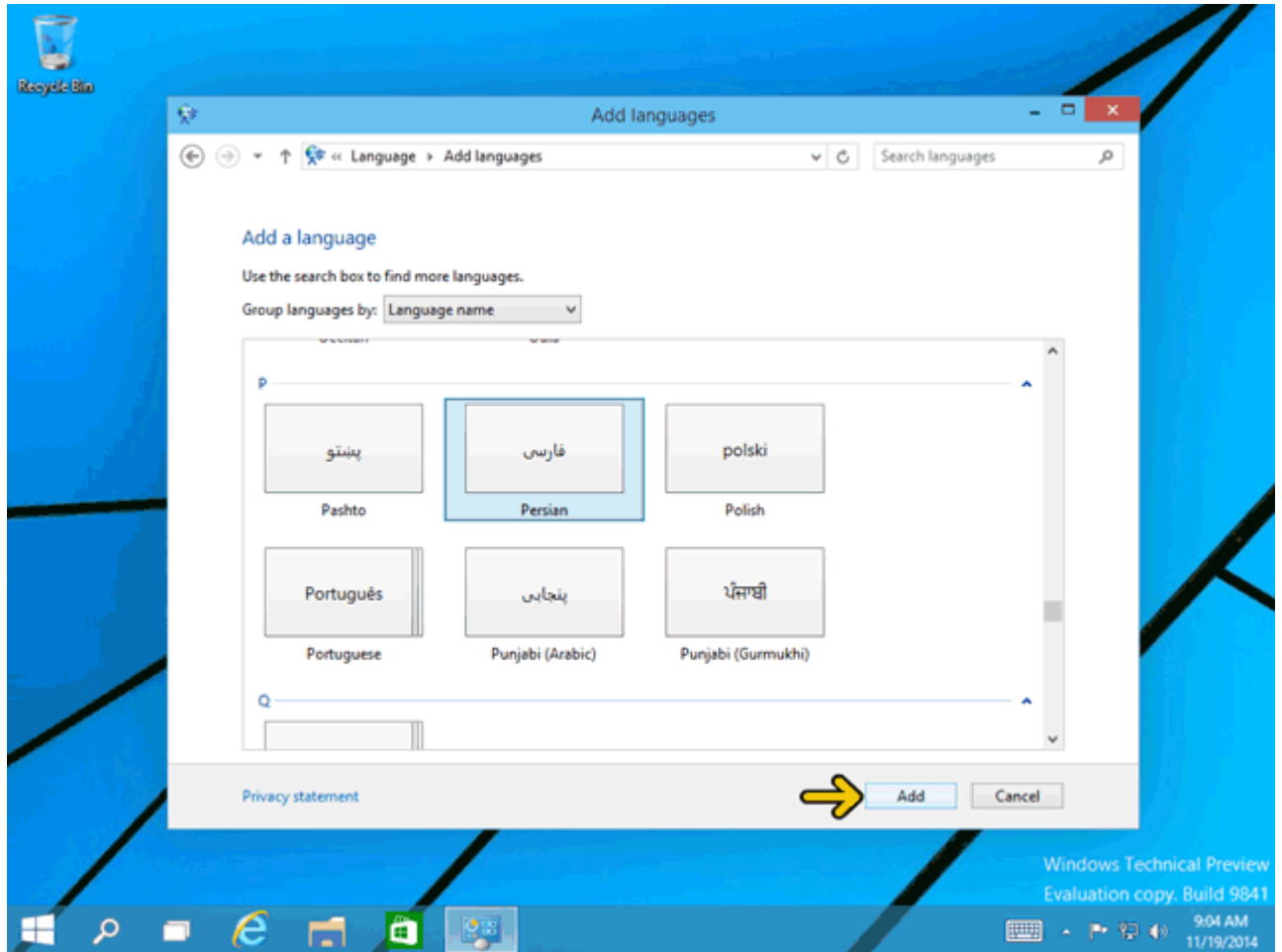

دانلود نرم افزار آموزشی با لینک مستقیم : [www.learninweb.com](http://www.learninweb.com)

با این کار در لیست زبانهای نصب شده زبان فارسی نیز اضافه شد. روی دکمه Close کلیک کنید

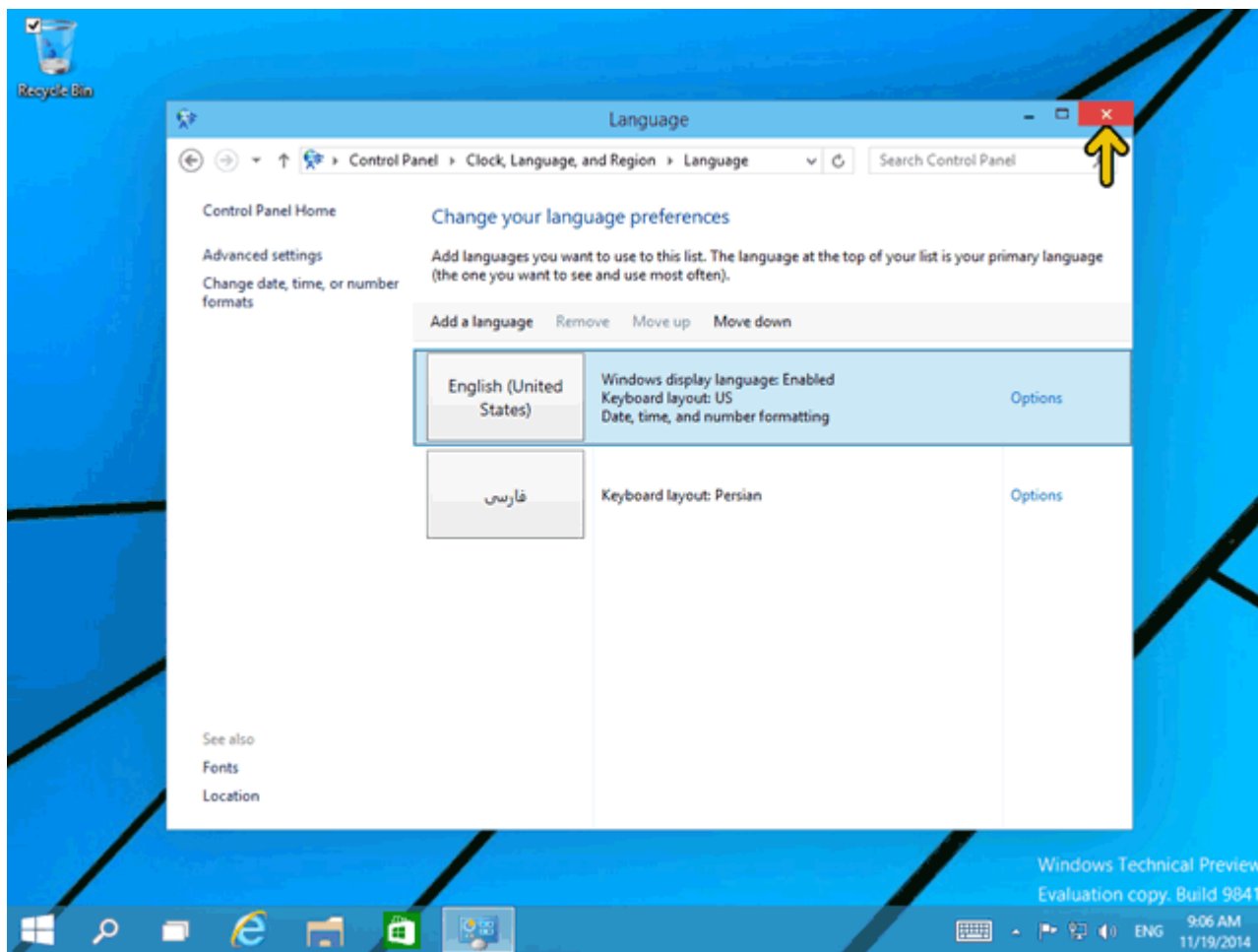

دانلود نرم افزار آموزشی با لینک مستقیم : [www.learninweb.com](http://www.learninweb.com)



در انتهای این بخش می‌خواهیم روش صحیح خاموش کردن کامپیوتر را بررسی کنیم. برای خاموش کردن کامپیوتر نباید کابل برق کامپیوتر را از برق جدا کنید زیرا ممکن است به فایل‌های موجود در ویندوز صدمه بزنید یا فایل‌های شما ذخیره نشود. برای خاموش کردن کامپیوتر روی دکمه Start کلیک کنید. روی گزینه Power کلیک کنید. روی گزینه Shut down کلیک کنید.

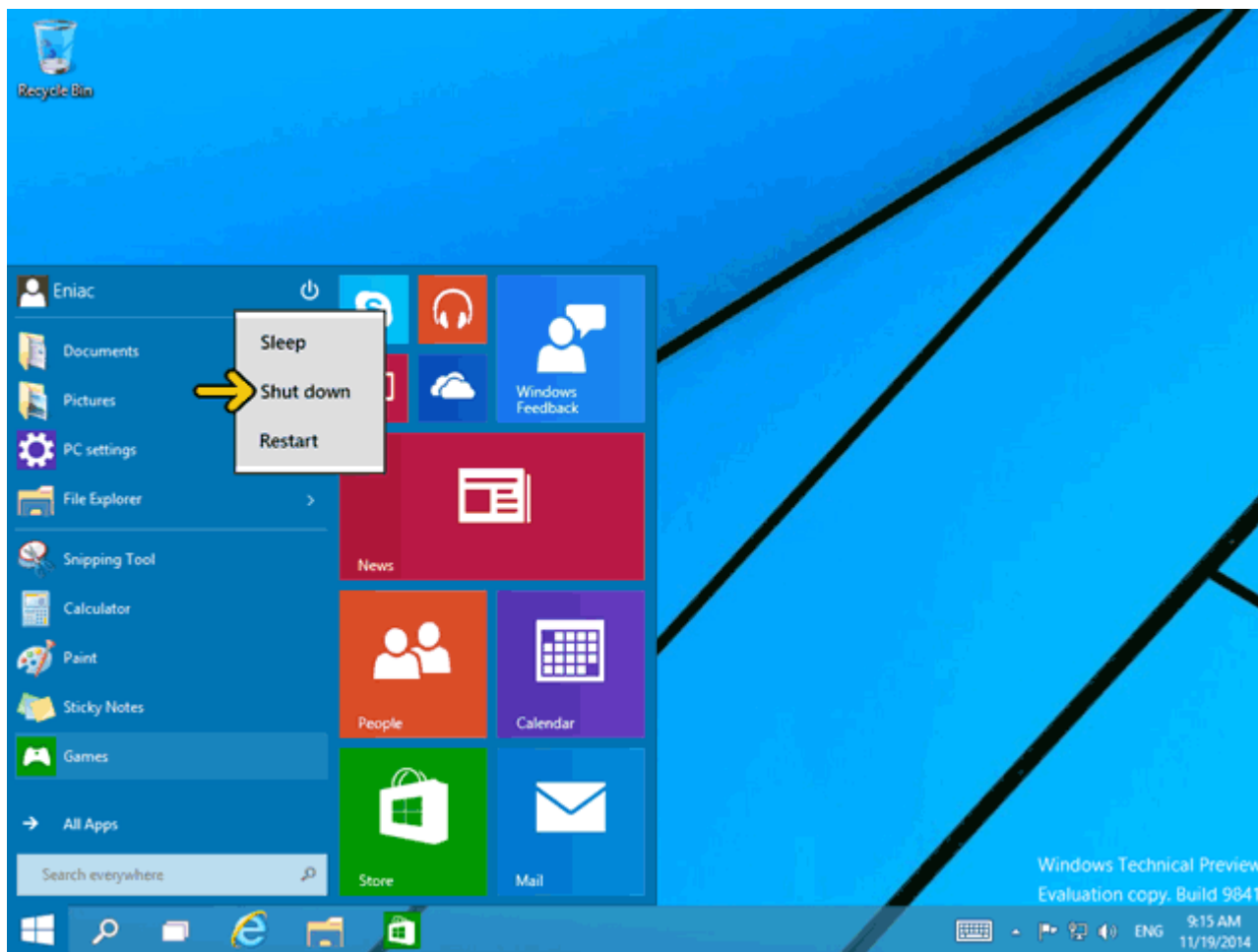

اکنون کامپیوتر در حال بستن فایلها و خاموش شدن است و باید مدت زمانی صبر کنید.  
حال کامپیوتر شما خاموش شده است.  
کاربرگرمی، شما اکنون در پایان این بخش قرار دارید .



Shutting down

## فصل دوم : آشنایی با پنجره‌ها و دکمه Start

در این فصل می‌خواهیم به بررسی و آشنایی با محیط ویندوز ۱۰ بپردازیم. آنچه که اکنون در صفحه مشاهده می‌کنید میز کاری یا Desktop می‌باشد که با کادر قرمز مشخص شده است Desktop. همانند میزکاری شما است و برنامه‌ها و پنجره‌ها مانند برگه‌هایی که بر روی میز خود قرار می‌دهید در این قسمت قرار می‌گیرند نوار باریکی که در پایین میزکاری یا Desktop قرار دارد، نوار کاری یا Taskbar نامیده می‌شود. این قسمت هم اکنون با کادر قرمز مشخص شده است. در Taskbar کلید میانبر به برنامه‌های پرکاربرد، پنجره‌های باز شده، ساعت و دکمه Start قرار دارد. آیکن مشخص شده آیکن برنامه Store می‌باشد که شما می‌توانید برنامه‌های مورد نظر خود را از طریق این برنامه خریداری کنید.

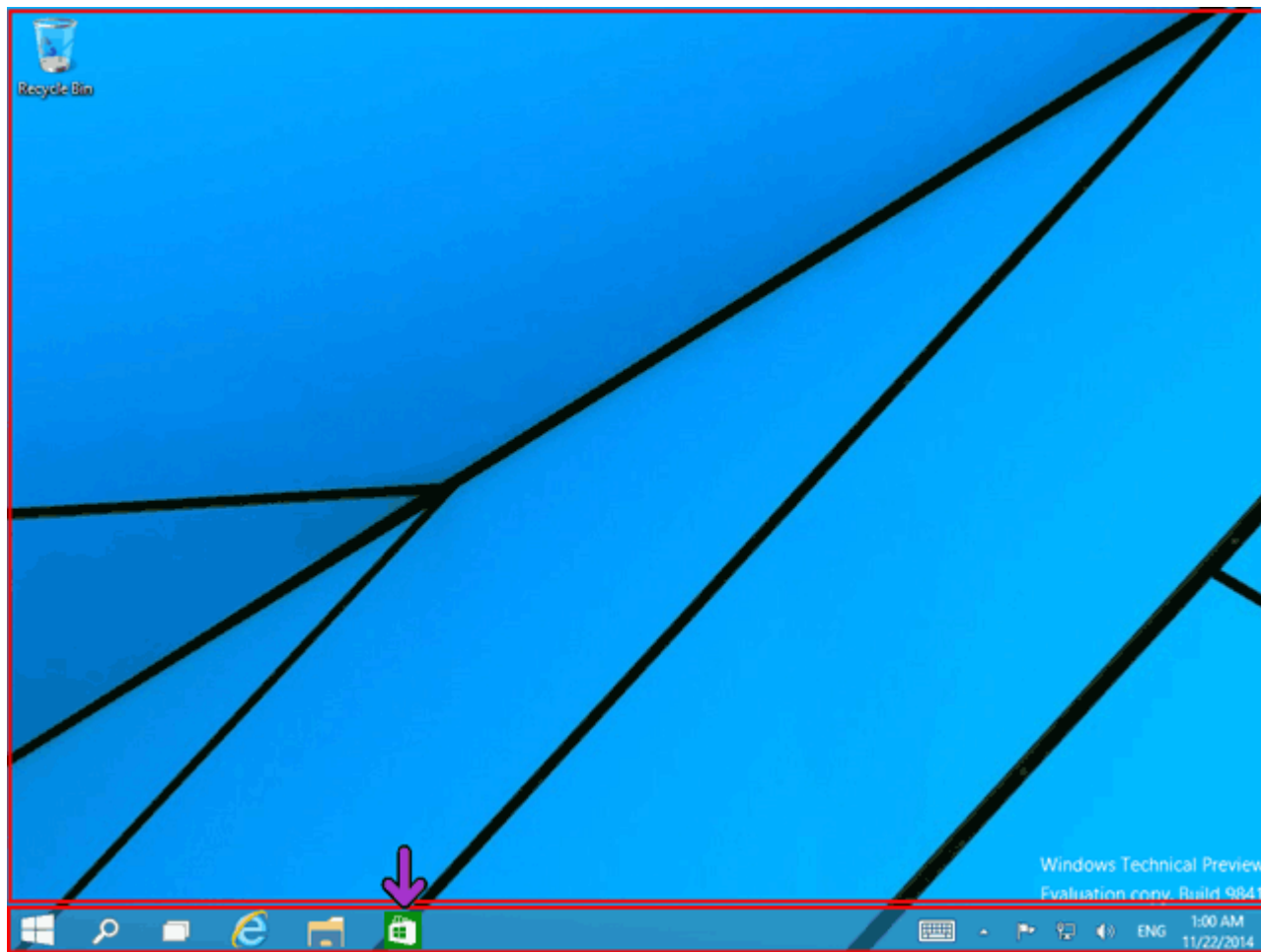

آیکون مشخص شده با کادر، File Explorer می‌باشد که با استفاده از آن می‌توانید به پوشه‌ها و فایل‌های موجود در کامپیوتر دسترسی پیدا کنید.

آیکون بعدی Internet Explorer است که با استفاده از آن می‌توانید صفحات اینترنتی را مشاهده کنید. گزینه مشخص شده که به تازگی و در ویندوز ۱۰ اضافه شده است، گزینه Task View می‌باشد که با کمک آن شما می‌توانید چند صفحه میزکار یا همان Desktop را داشته باشید. روی گزینه Task View کلیک کنید.

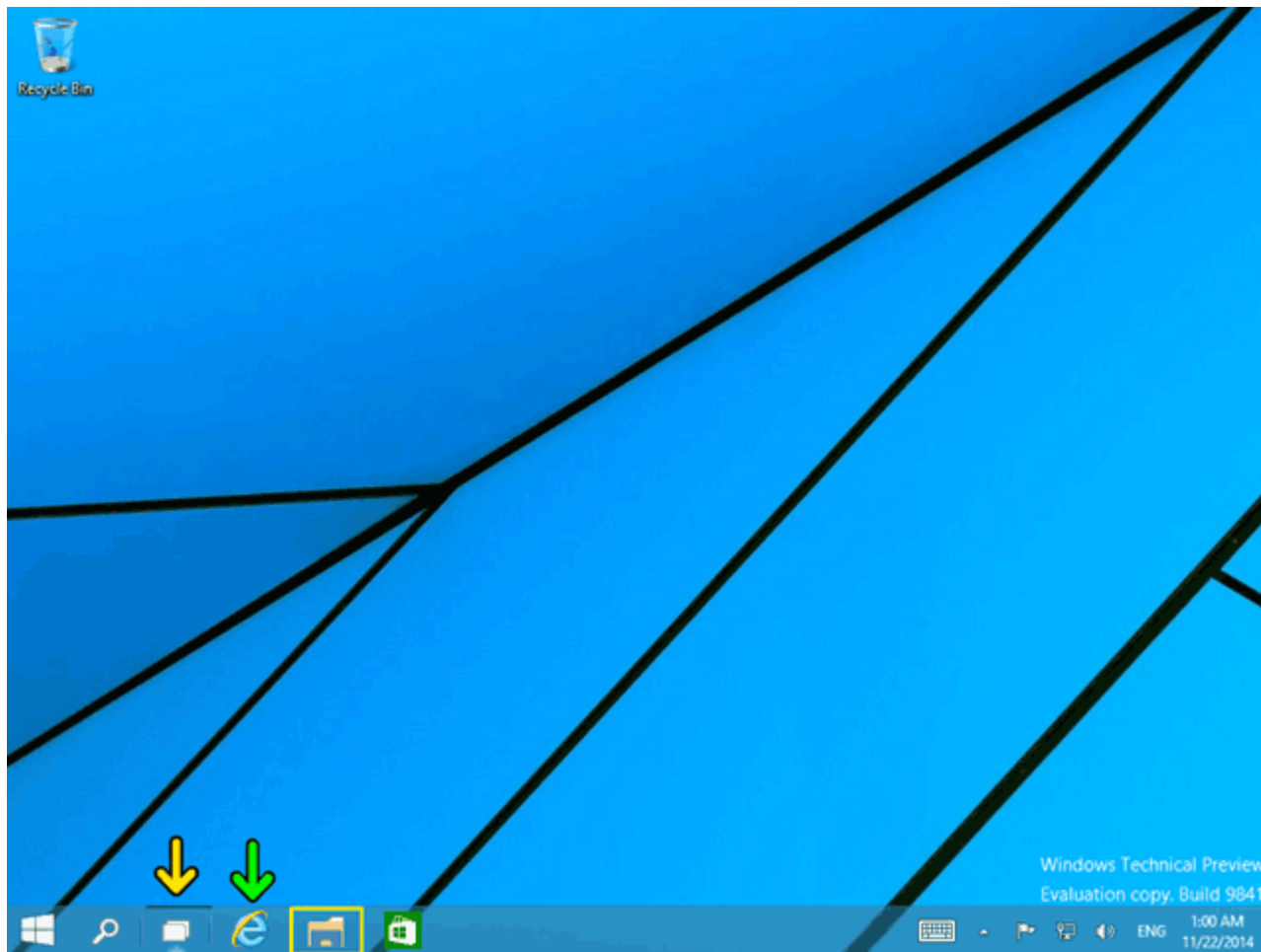

دانلود نرم افزار آموزشی با لینک مستقیم : [www.learninweb.com](http://www.learninweb.com)

حال براي اينکه يک ميزکاري يا Desktop ديگر ايجاد شود، روي گزینه Add a Desktop کليک کنيد.

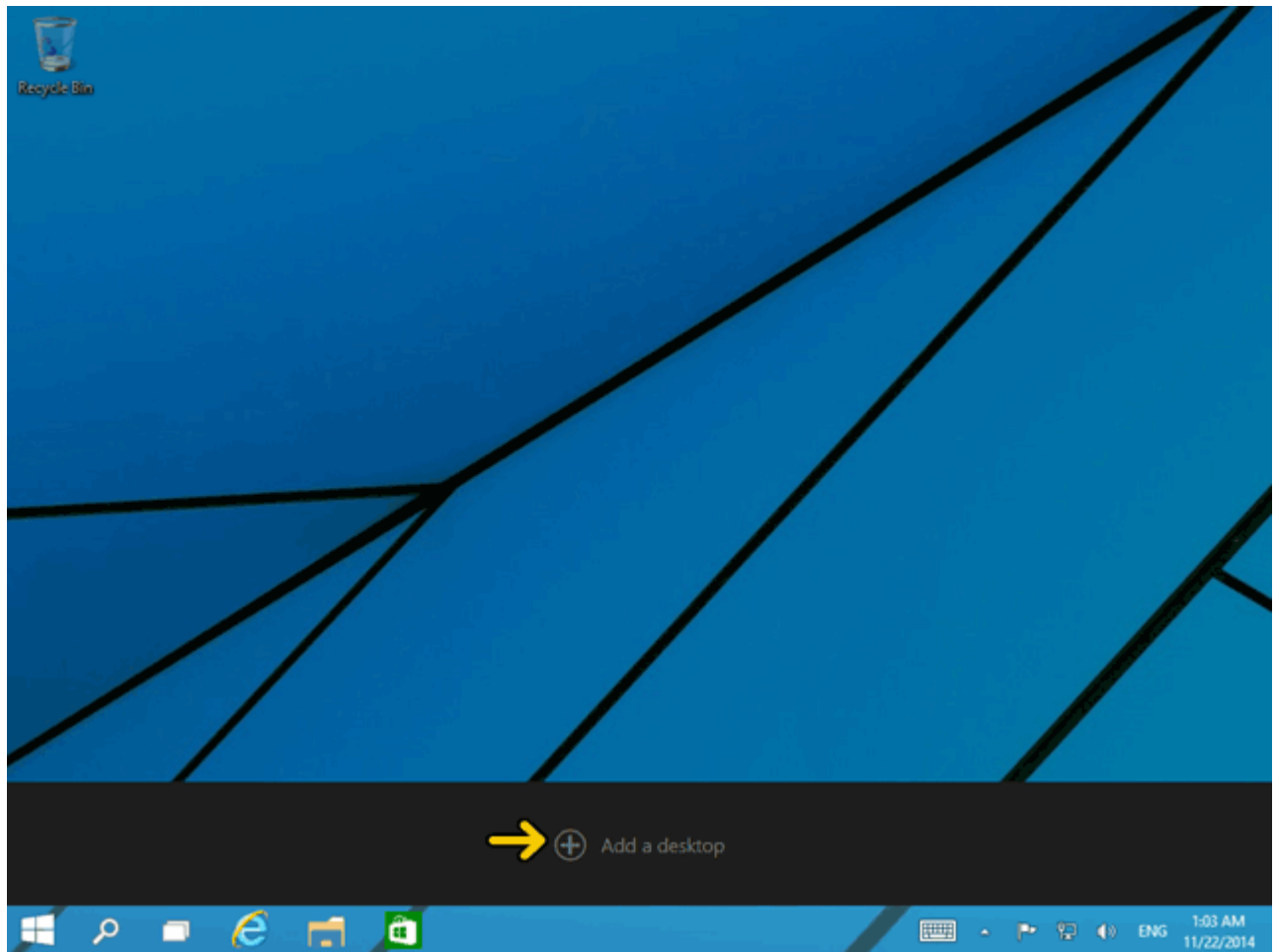

دانلود نرم افزار آموزشی با لينک مستقيم : [www.learninweb.com](http://www.learninweb.com)

اکنون شما دارای دو میزکار می‌باشید می‌توانید میز کاری اول در سمت راست و میز کاری جدید در وسط قرار دارد. با کلیک بر روی تصویر سمت راست که حاوی یک علامت + است یک میزکاری جدید ایجاد می‌شود. بر روی دکمه مشخص شده کلیک کنید.

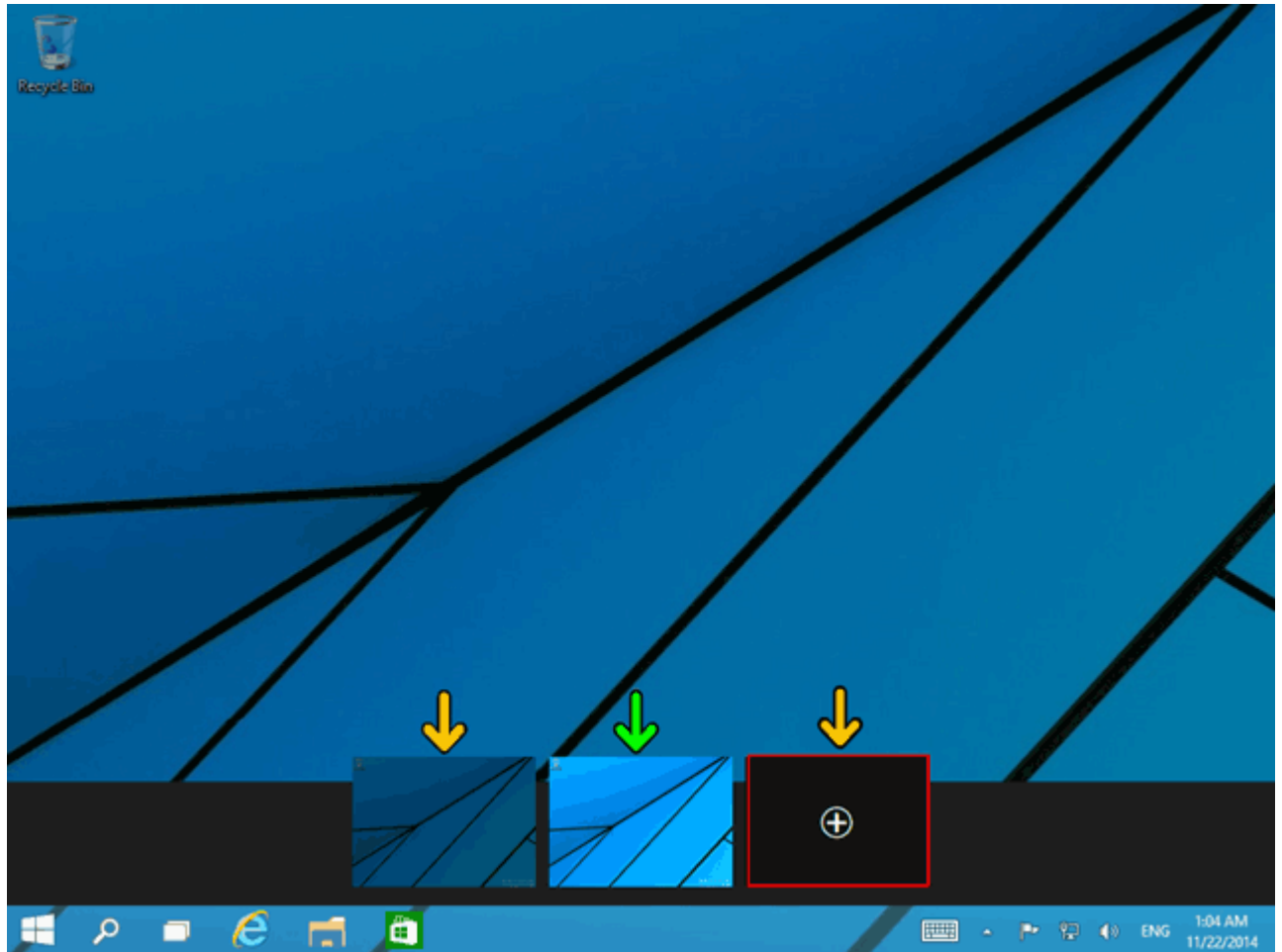

دانلود نرم افزار آموزشی با لینک مستقیم : [www.learninweb.com](http://www.learninweb.com)

همانطور که میبینید یک میز کار جدید ایجاد شده است، با این عمل میتوانید میز کار متعددی را ایجاد کنید. حال قصد داریم میز کار جدید را حذف کنیم. برای اینکار ماوس خود را روی آیکون میز کار مشخص شده ببرید.

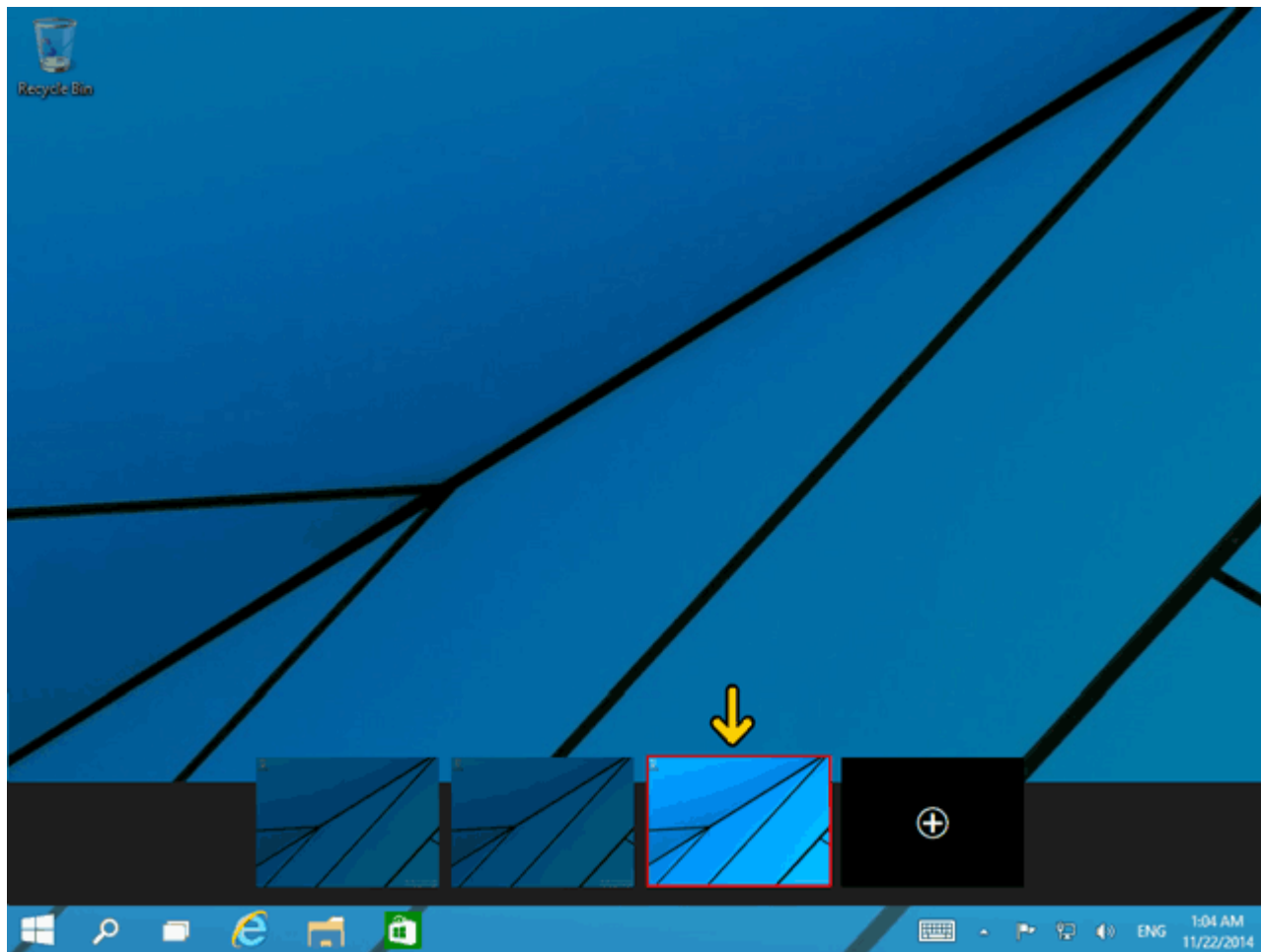

دانلود نرم افزار آموزشی با لینک مستقیم : [www.learninweb.com](http://www.learninweb.com)

روی گزینه Close که با نماد \* مشخص شده است کلیک کنید.

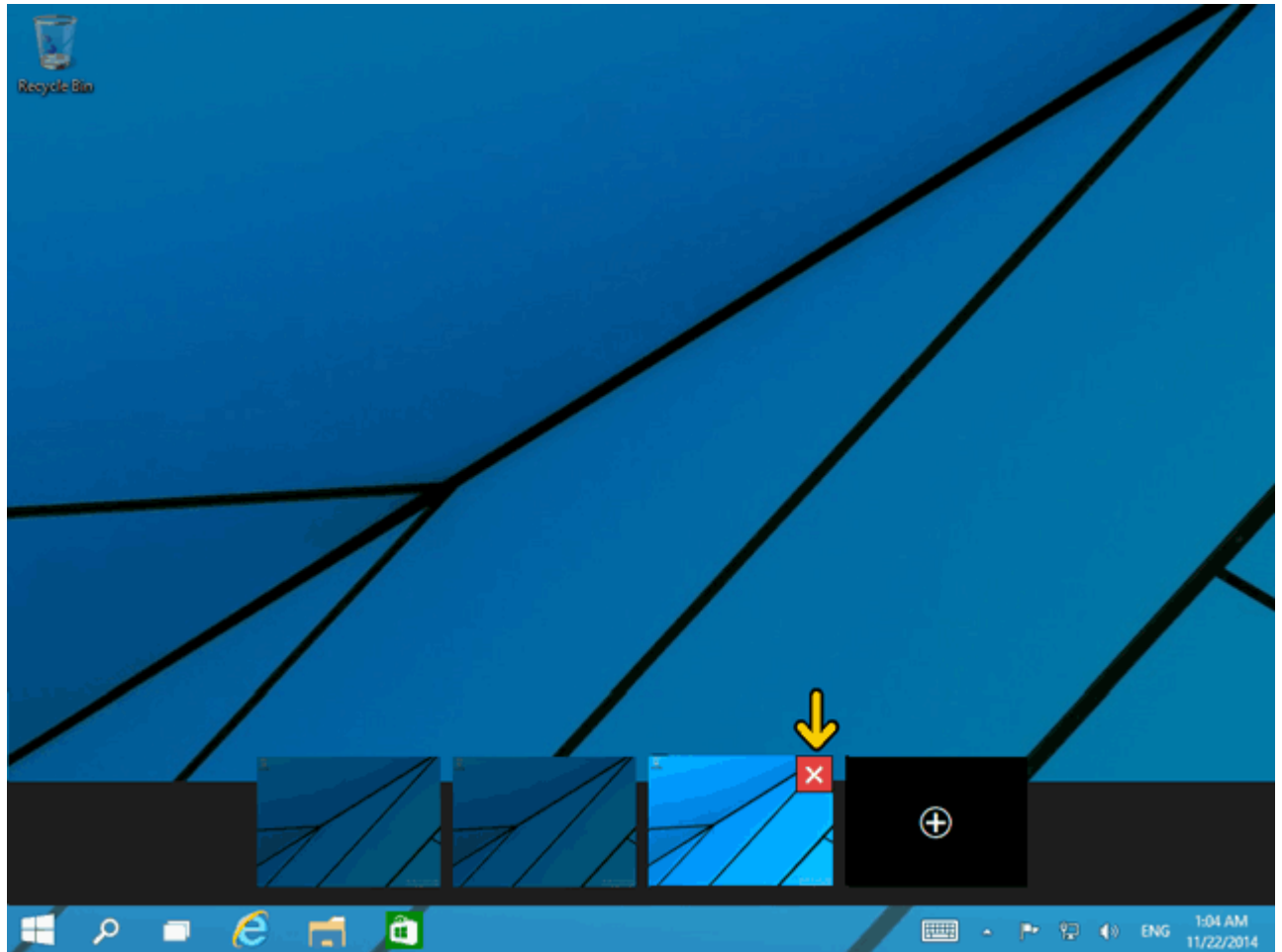

دانلود نرم افزار آموزشی با لینک مستقیم : [www.learninweb.com](http://www.learninweb.com)



مشاهده مي‌کنيد که ميزکاري مورد نظر حذف شده است. حال براي اينکه از اين صفحه خارج شويم، در هر محلي خارج از کادر مشکي کليک کنيد.

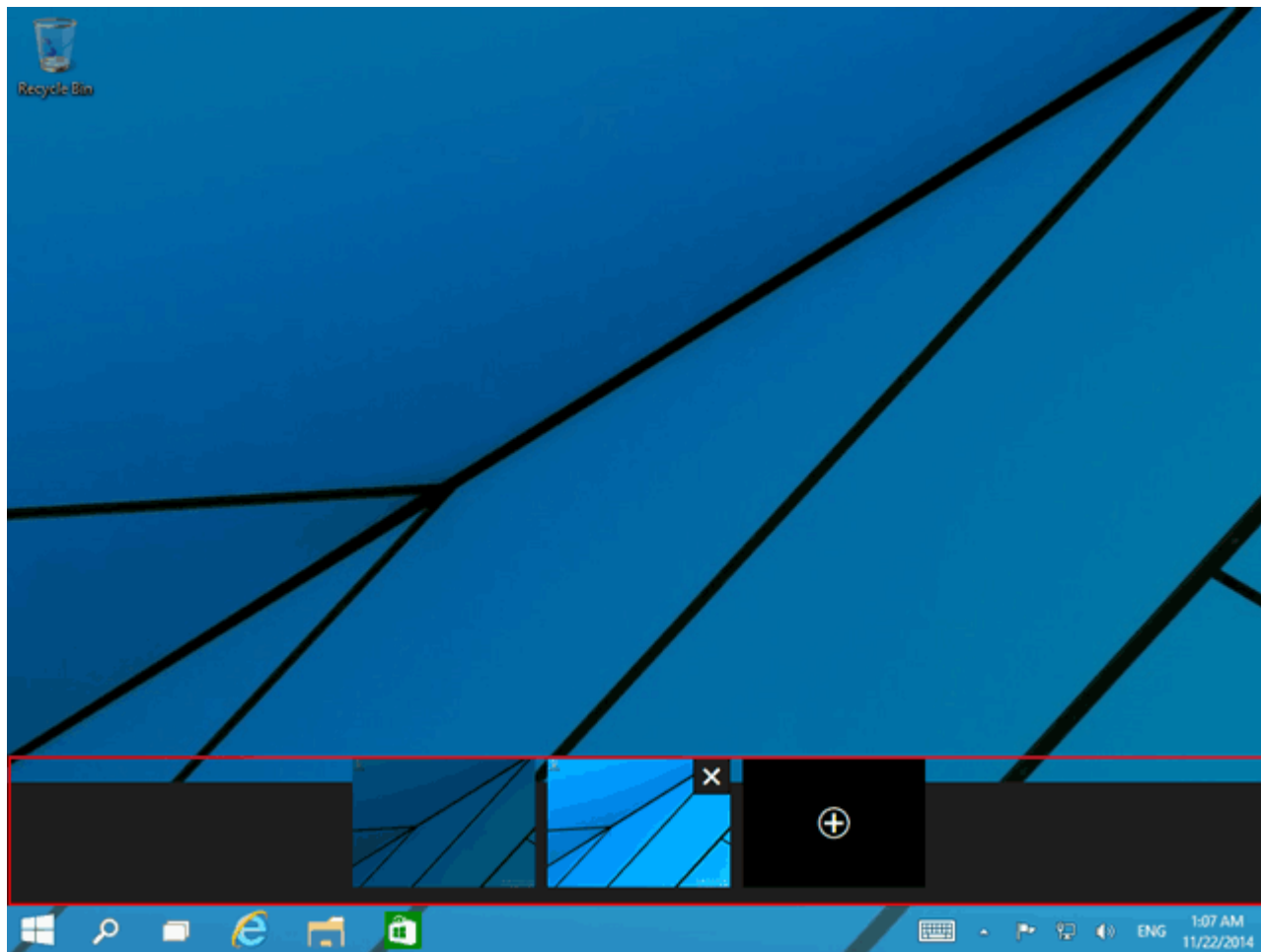

دانلود نرم افزار آموزشی با لینک مستقیم : [www.learninweb.com](http://www.learninweb.com)

دکمه مشخص شده اکنون برنامه Search می‌باشد. همان طور که در فصل قبل دیدید برای جستجوی Control Panel در منوی Start نام آن را وارد کردیم. شما می‌توانید بدون مراجعه به منوی Start نیز با استفاده از قسمت Search فایلها و برنامه‌های مورد نظر خود را جستجو کنید. با استفاده از دکمه Start می‌توانید برنامه‌های موجود بر روی این کامپیوتر را مشاهده و اجرا نمایید. روی دکمه Start کلیک کنید.

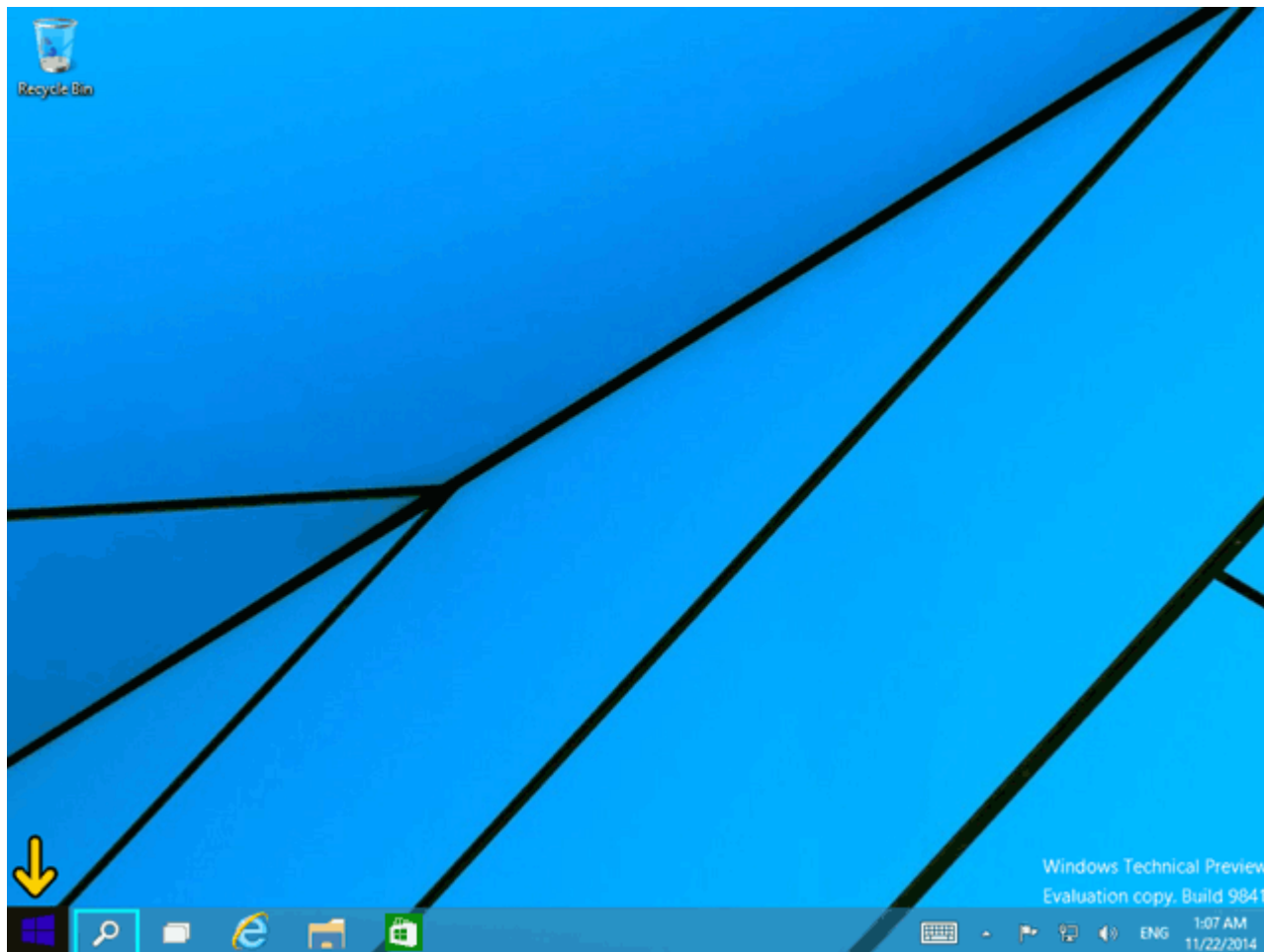

روي گزينه Paint كه يك برنامه ساده نقاشي است كليك كنيد.

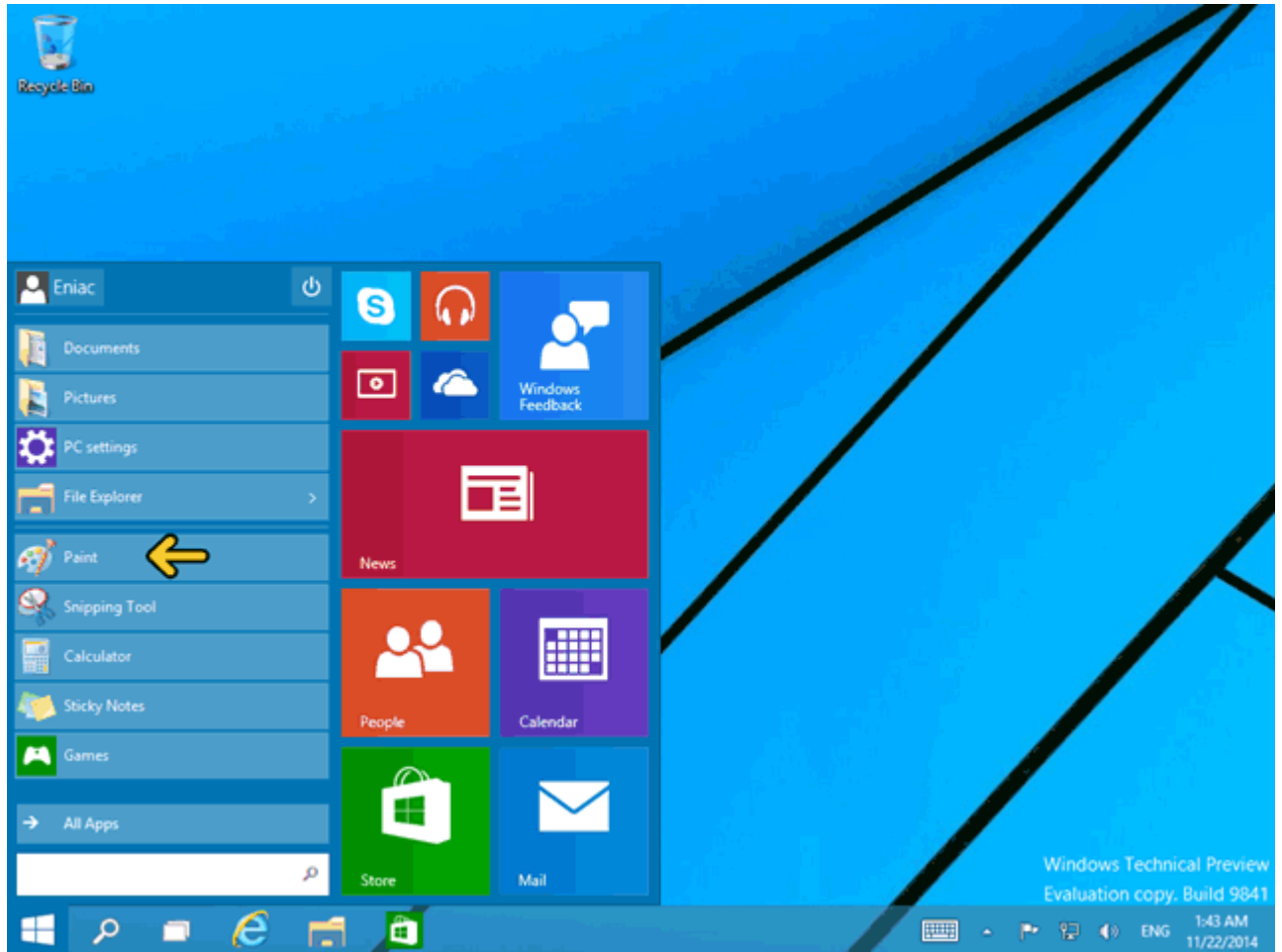

دانلود نرم افزار آموزشی با لینک مستقیم : [www.learninweb.com](http://www.learninweb.com)

با این کار برنامه Paint اجرا شده است. در سیستم عامل ویندوز (پنجره‌ها) هر برنامه در یک پنجره نمایش داده می‌شود. اکنون برنامه Paint نیز در یک پنجره نمایش داده شده است. اولین نکته در آموزش ویندوز آشنایی با پنجره‌ها است. قسمتی که اکنون مشخص است نوار عنوان یا Title bar نام دارد. این قسمت شامل نام نرم‌افزار و نام فایلی که باز شده و دکمه‌های مختلفی است. قسمت اصلی پنجره که محتویات فایل را نمایش می‌دهد توسط کادر مشخص شده است. قسمت مشخص با کادر منوهای برنامه است که تمامی دستورات لازم برای استفاده از برنامه در این قسمت قرار می‌گیرد. مشاهده می‌کنید که محل قرارگیری میله‌های لغزان جهت حرکت قسمت اصلی پنجره به بالا، پایین، چپ و راست مشخص شده است. در ادامه می‌خواهیم یک فایل گرافیکی را باز کنیم و در برنامه Paint آن را مشاهده کنیم. روی دکمه File کلیک کنید.

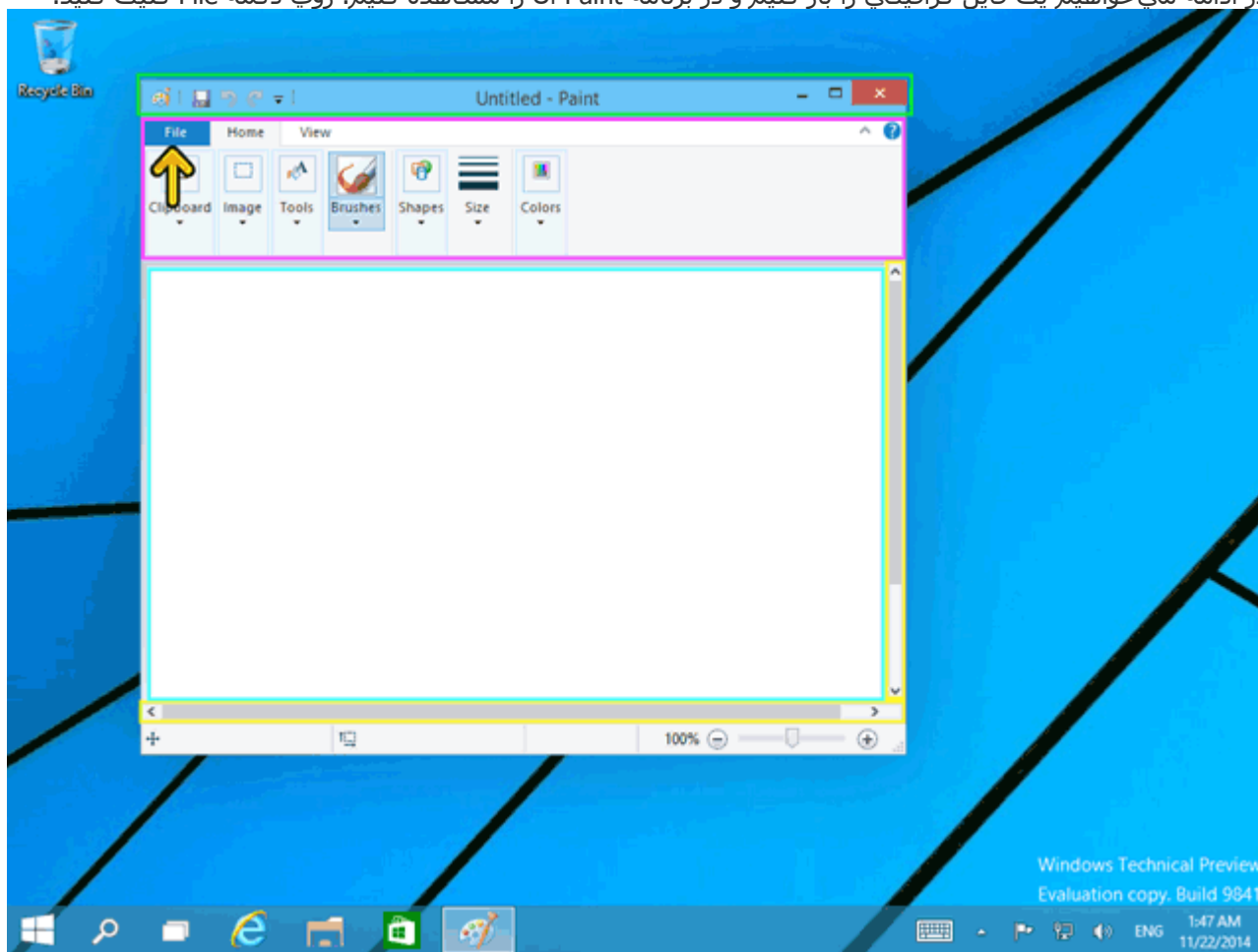

با این کار یک منو جهت انتخاب یک سری عملیات نمایش داده شده است. برای باز کردن یک فایل همیشه از گزینه Open که به مفهوم باز کردن فایل ذخیره شده می‌باشد استفاده می‌شود. روی گزینه Open کلیک کنید.

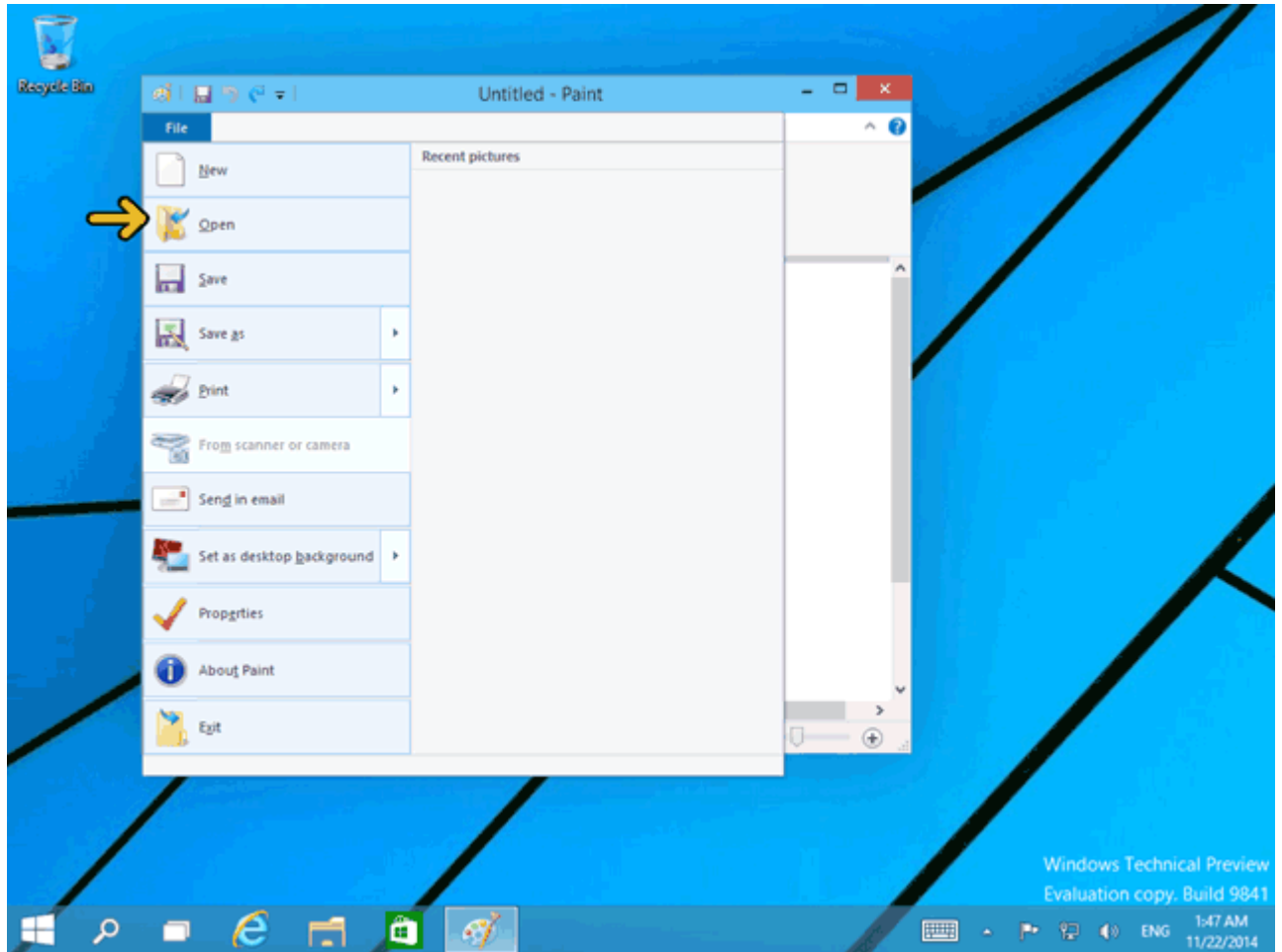

بصورت پیش‌فرض اکنون در شاخه Pictures قرار داریم. روی شاخه Pic2 دابل کلیک کنید تا وارد این شاخه بشویم. (دابل کلیک یعنی دوبار پشت سر هم دکمه چپ ماوس را فشار دهید.)

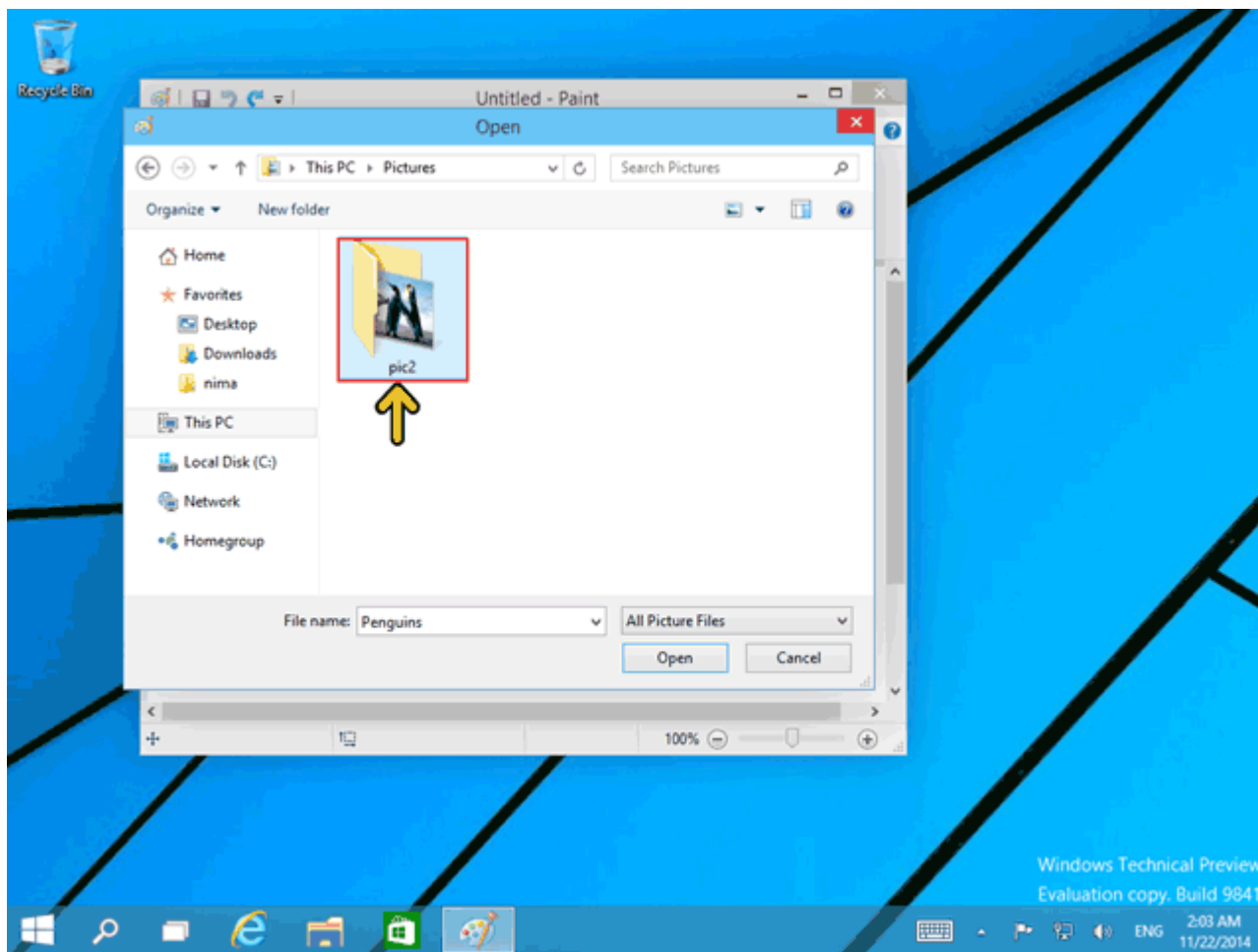

دانلود نرم افزار آموزشی با لینک مستقیم : [www.learninweb.com](http://www.learninweb.com)

با این کار وارد شاخه یا پوشه Pic2 شده‌ایم. با مفهوم فایل و شاخه یا پوشه در بخش‌های دیگر این نرم‌افزار آموزشی آشنا خواهید شد. روی فایل مشخص شده کلیک کنید تا این فایل انتخاب شود.

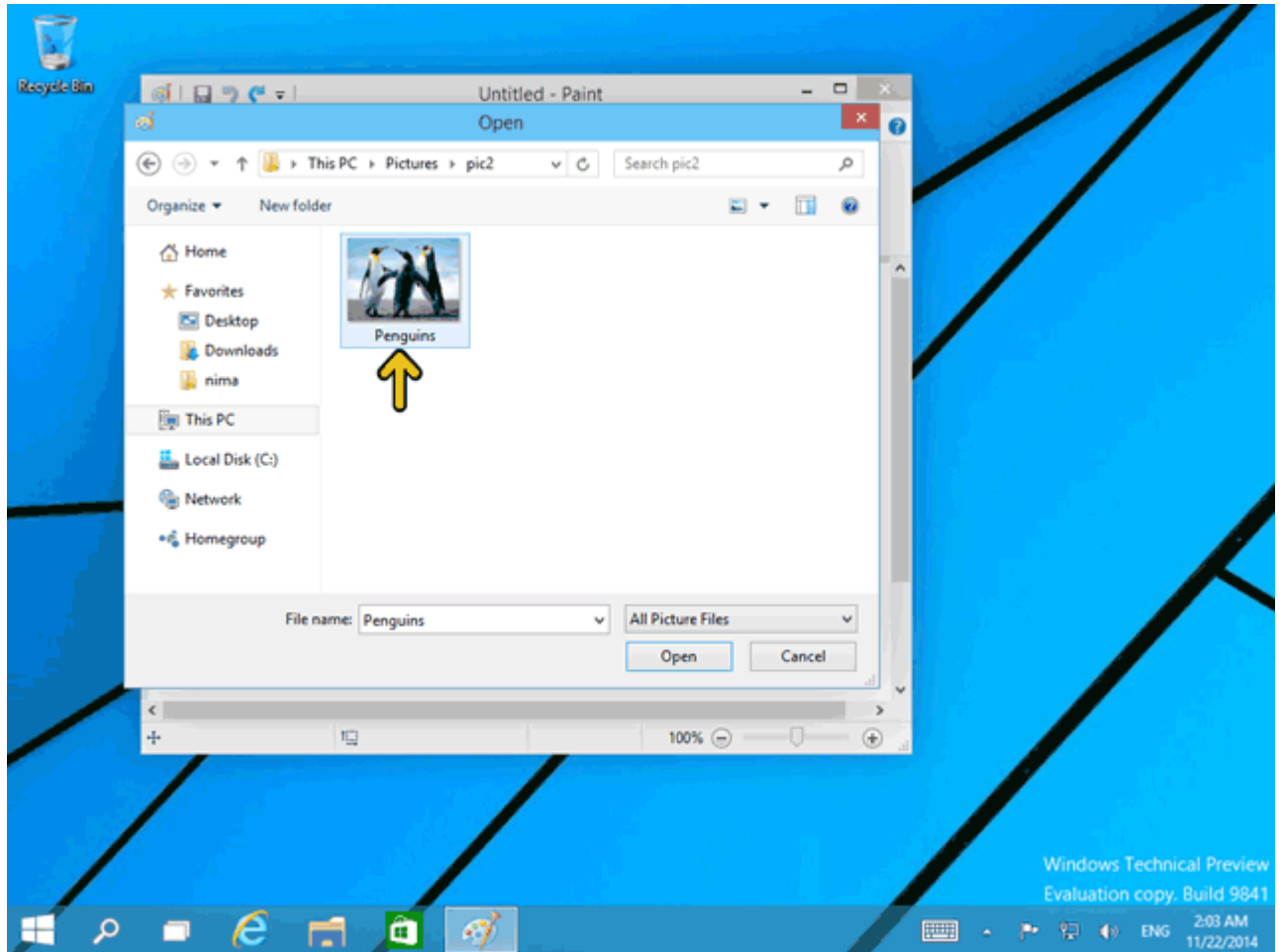

دانلود نرم افزار آموزشی با لینک مستقیم : [www.learninweb.com](http://www.learninweb.com)

روی دکمه Open کلیک کنید تا فایل انتخاب شده باز شود. (یک راه دیگر دابل کلیک کردن بر روی فایل مورد نظر است که دیگر نیازی به دکمه Open نیست).

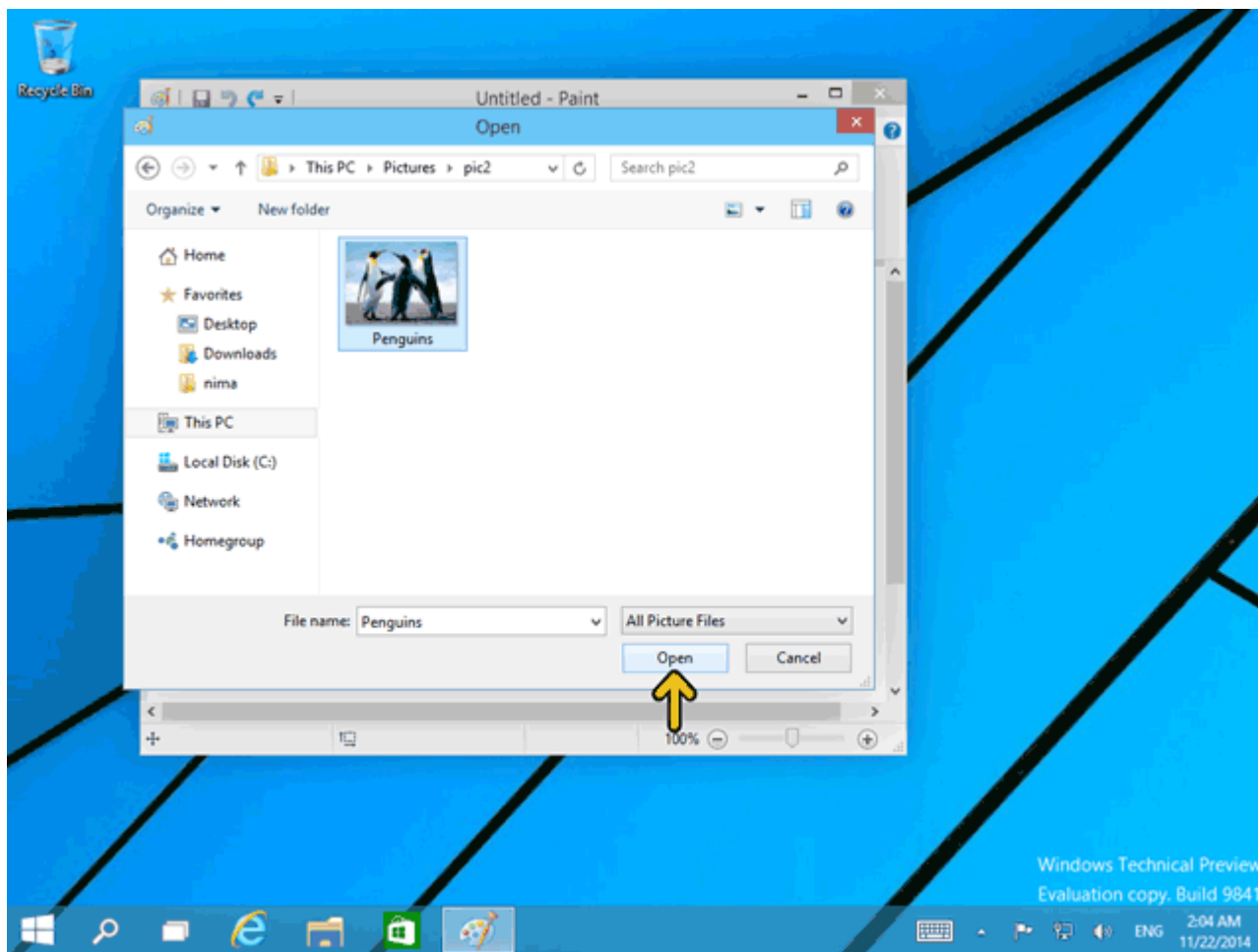



اکنون فایل باز شده است. با استفاده از نوار لغزان می‌توانید محل‌های دیگر تصویر را مشاهده کنید. روی محل مشخص شده کلیک کنید.



دانلود نرم افزار آموزشی با لینک مستقیم : [www.learninweb.com](http://www.learninweb.com)

در قسمت پایین و سمت راست پنجره مشاهده می‌کنید که عدد ۱۰۰٪ نوشته شده است. یعنی شما این تصویر را در ابعاد واقعی خود مشاهده می‌کنید برای آنکه تصویر را در ابعاد کوچکتری مشاهده کنید روی دکمه مشخص شده کلیک کنید.

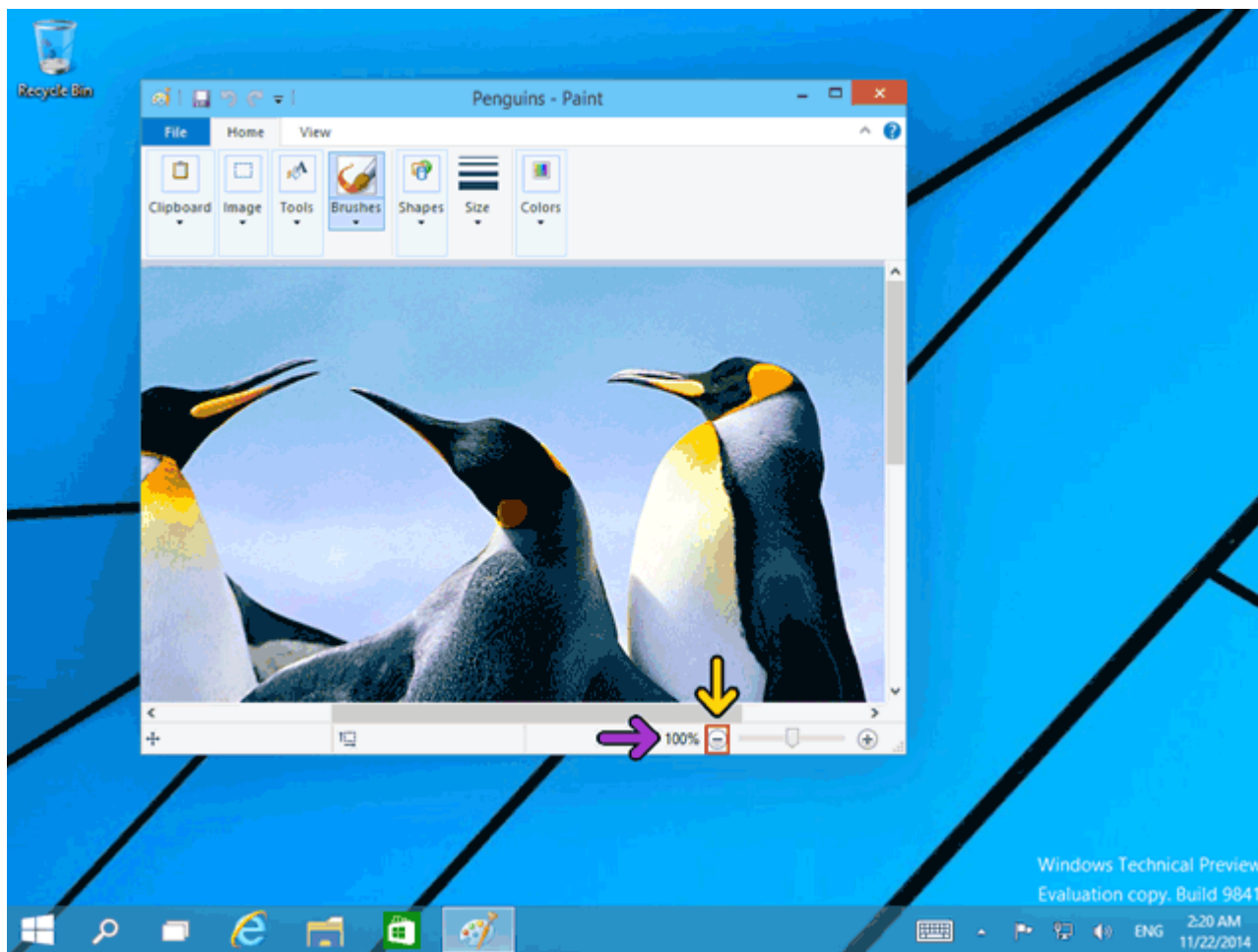

با این کار تصویر در ۵۰٪ اندازه واقعی خود نمایش داده شده است. با استفاده از ماوس شما می‌توانید ابعاد یک پنجره را کوچک یا بزرگ کنید. در ادامه این کار را بررسی می‌کنیم.  
با استفاده از سه دکمه مشخص شده با کادر می‌توانید به ترتیب از راست به چپ پنجره برنامه Paint را ببندید، بزرگ کنید و به Taskbar ببرید.  
روی دکمه Maximize کلیک کنید.

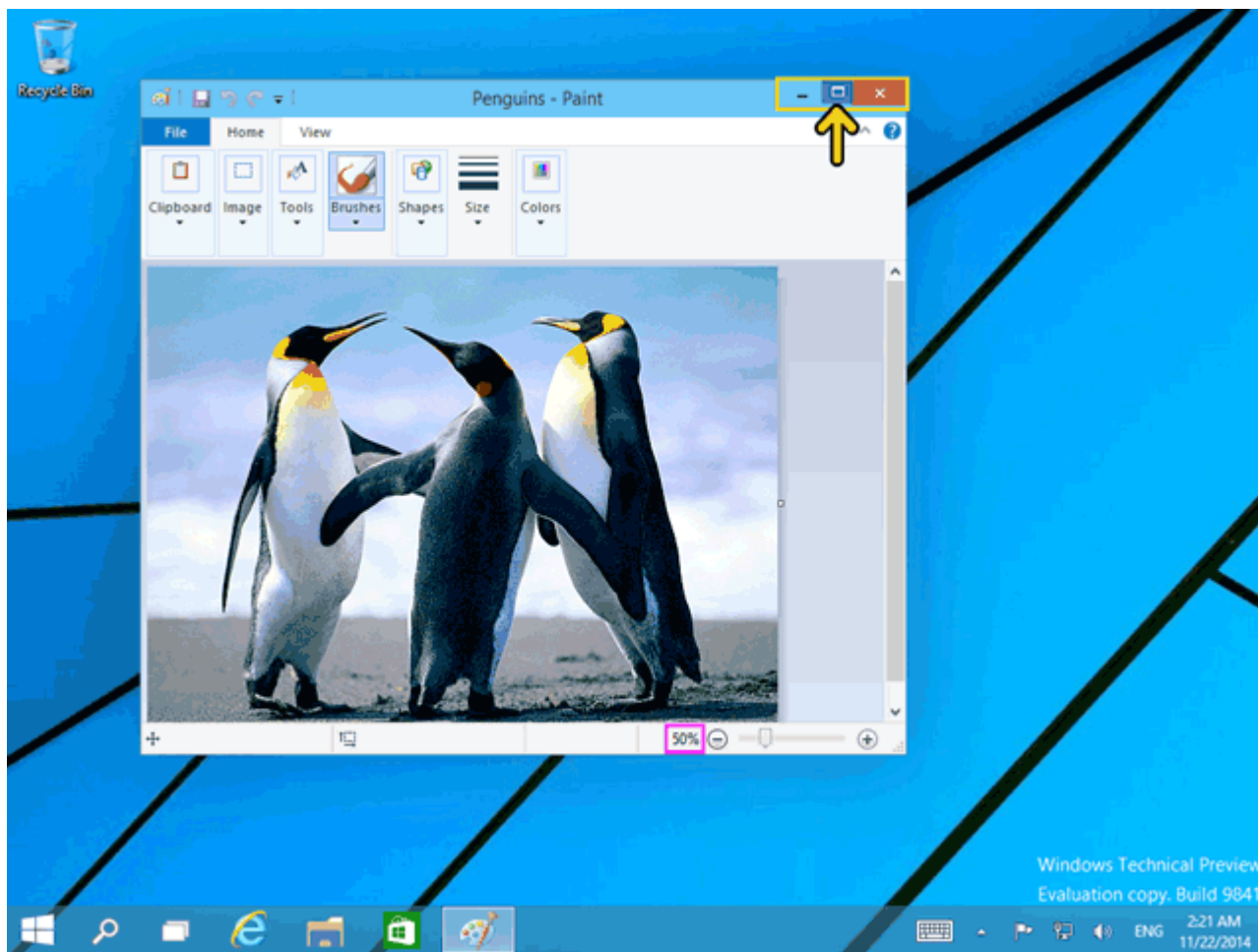

با این کار پنجره به بزرگی تمام صفحه میز کاری شما در آمده است. اکنون در محل دکمه Maximize که تصویر را بزرگ کرد دکمه Restore قرار گرفته است با کلیک بر روی این دکمه پنجره به ابعاد قبلی خود در خواهد آمد.

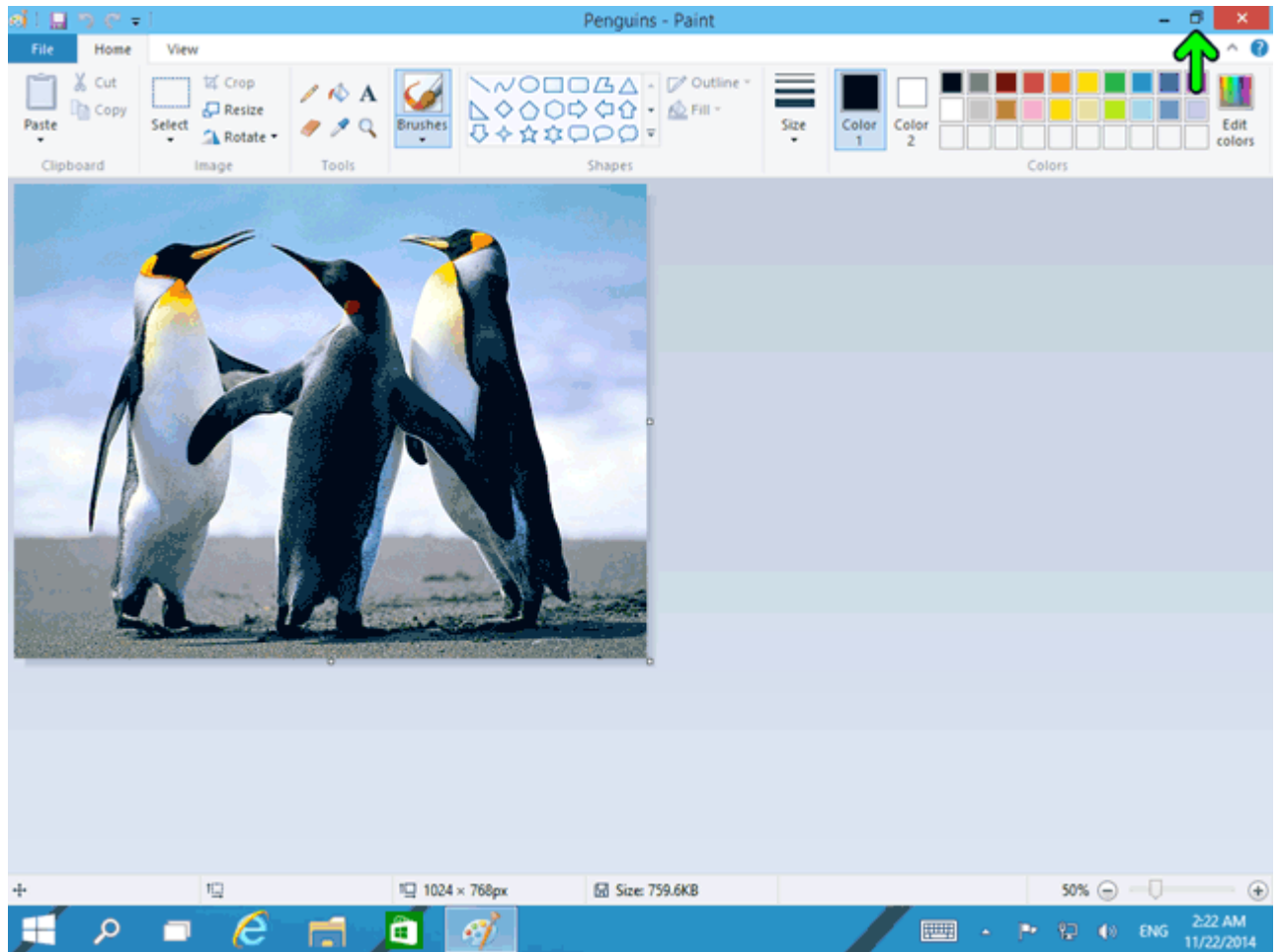

دانلود نرم افزار آموزشی با لینک مستقیم : [www.learninweb.com](http://www.learninweb.com)

روی دکمه Minimize کلیک کنید تا پنجره در قسمت Taskbar قرار بگیرد.

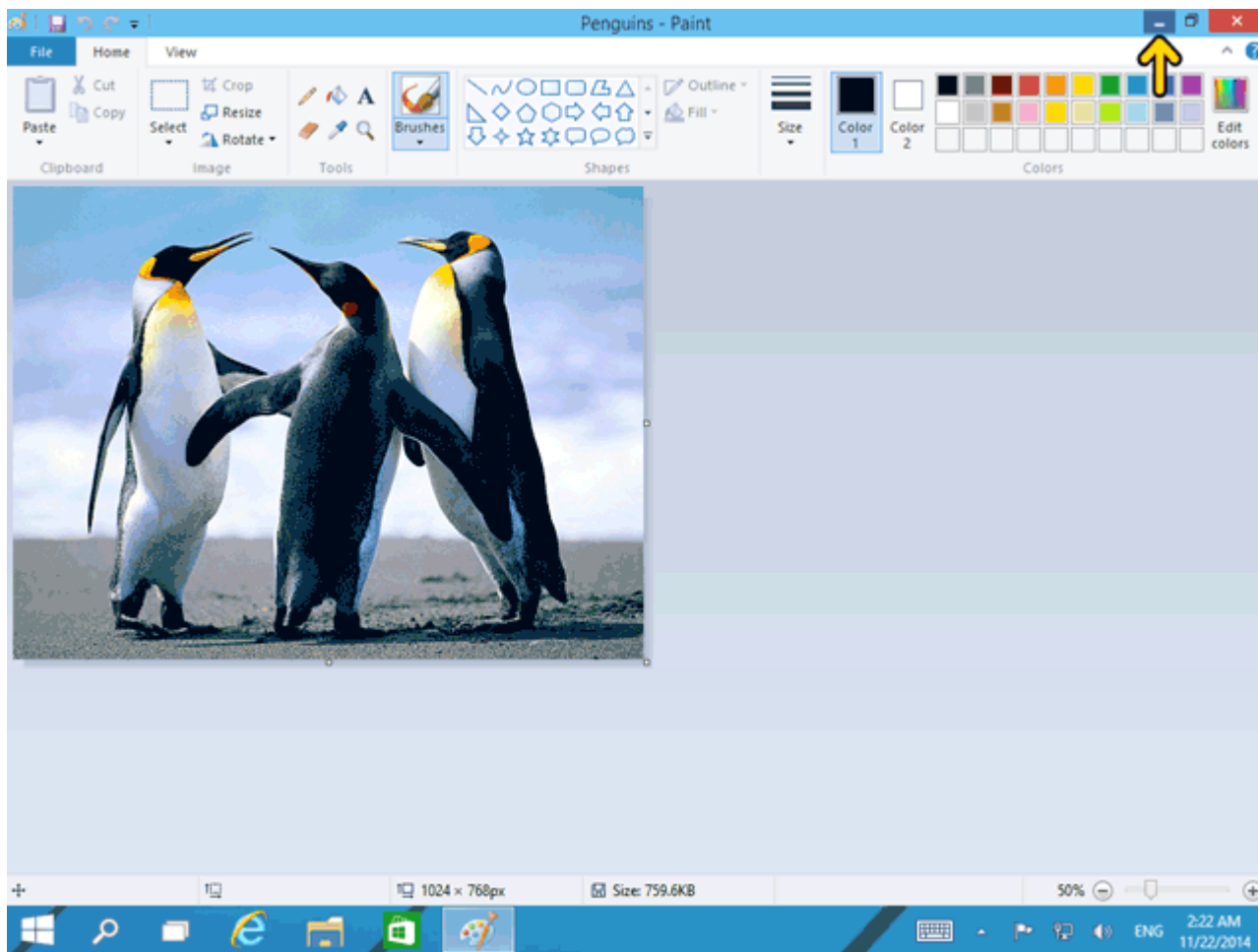

دانلود نرم افزار آموزشی با لینک مستقیم : [www.learninweb.com](http://www.learninweb.com)

به این ترتیب فقط آیکون یا تصویر برنامه Paint در قسمت Taskbar نمایش داده شده است. این نگارش از ویندوز دارای این امکان است که با بردن ماوس بر روی برنامه‌ای که Minimize شده است می‌توانید محتویات پنجره آن را مشاهده کنید. برای این کار ماوس را روی آیکون برنامه Paint ببرید و محتویات فایل باز شده را مشاهده کنید.

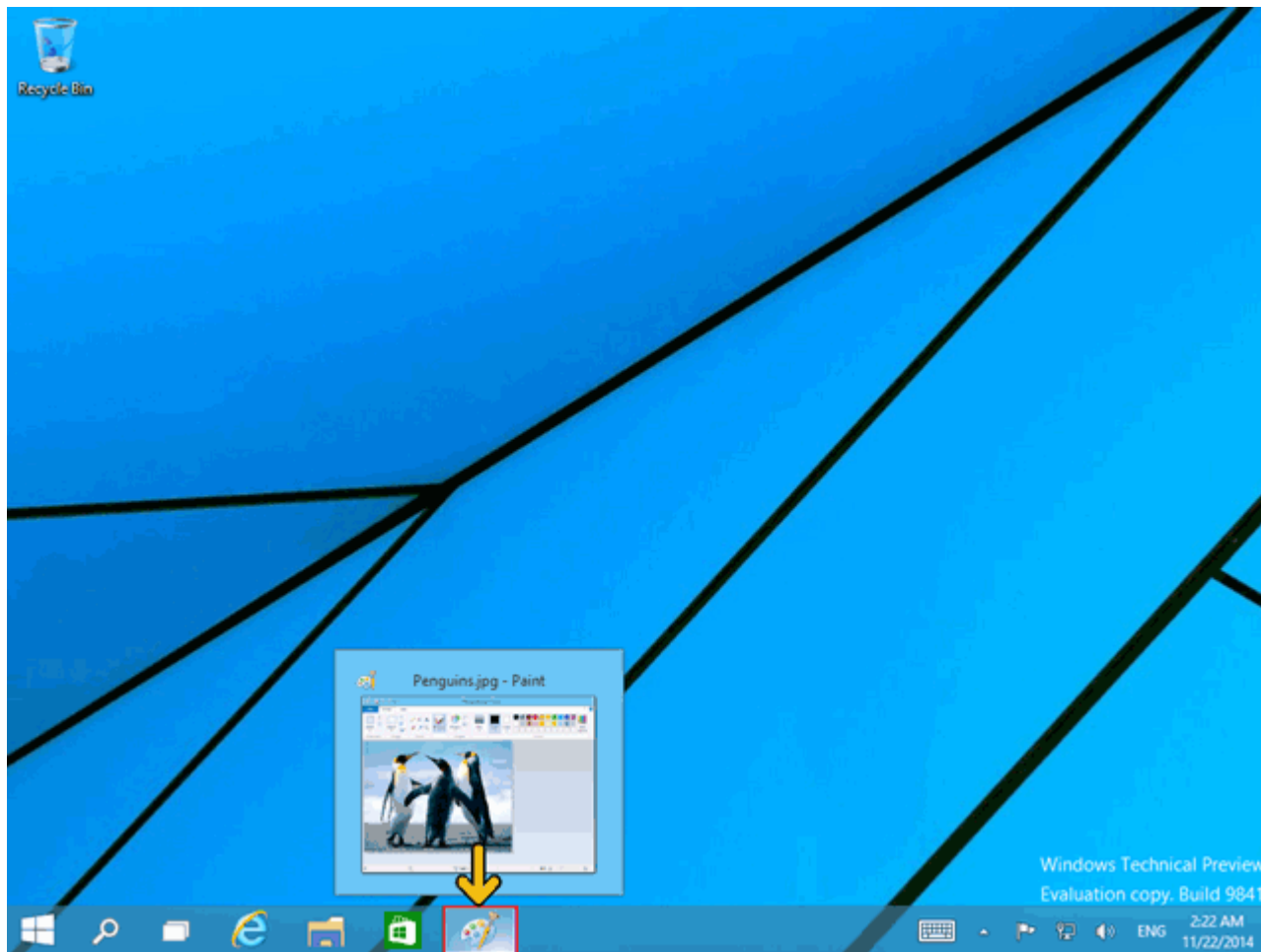

دانلود نرم افزار آموزشی با لینک مستقیم : [www.learninweb.com](http://www.learninweb.com)

روي دکمه برنامه Paint کلیک کنید.

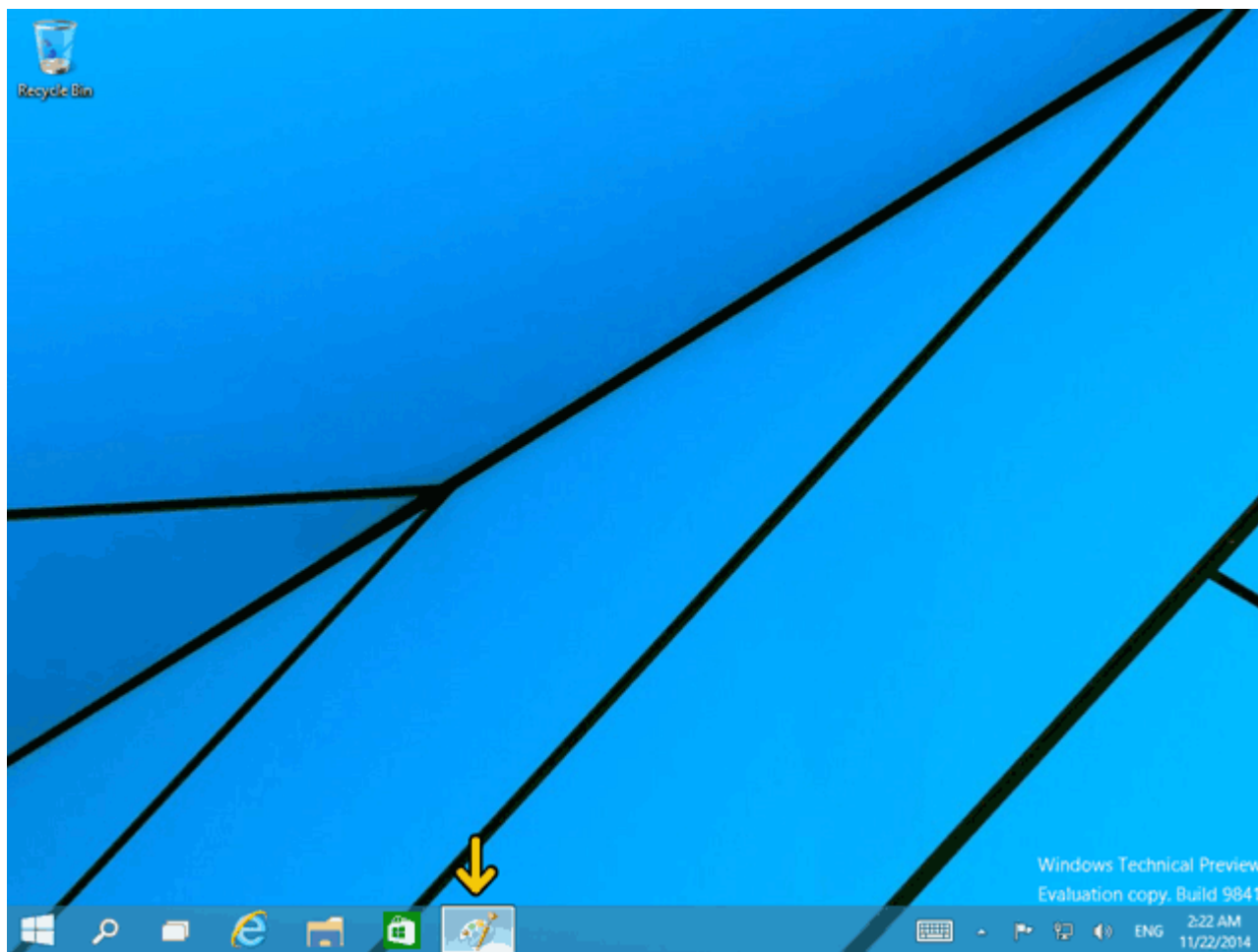

دانلود نرم افزار آموزشی با لینک مستقیم : [www.learninweb.com](http://www.learninweb.com)

به این ترتیب دوباره برنامه Paint در ابعاد قبلی خود نمایش داده شده است. برای بستن این پنجره روی دکمه Close پنجره کلیک کنید.

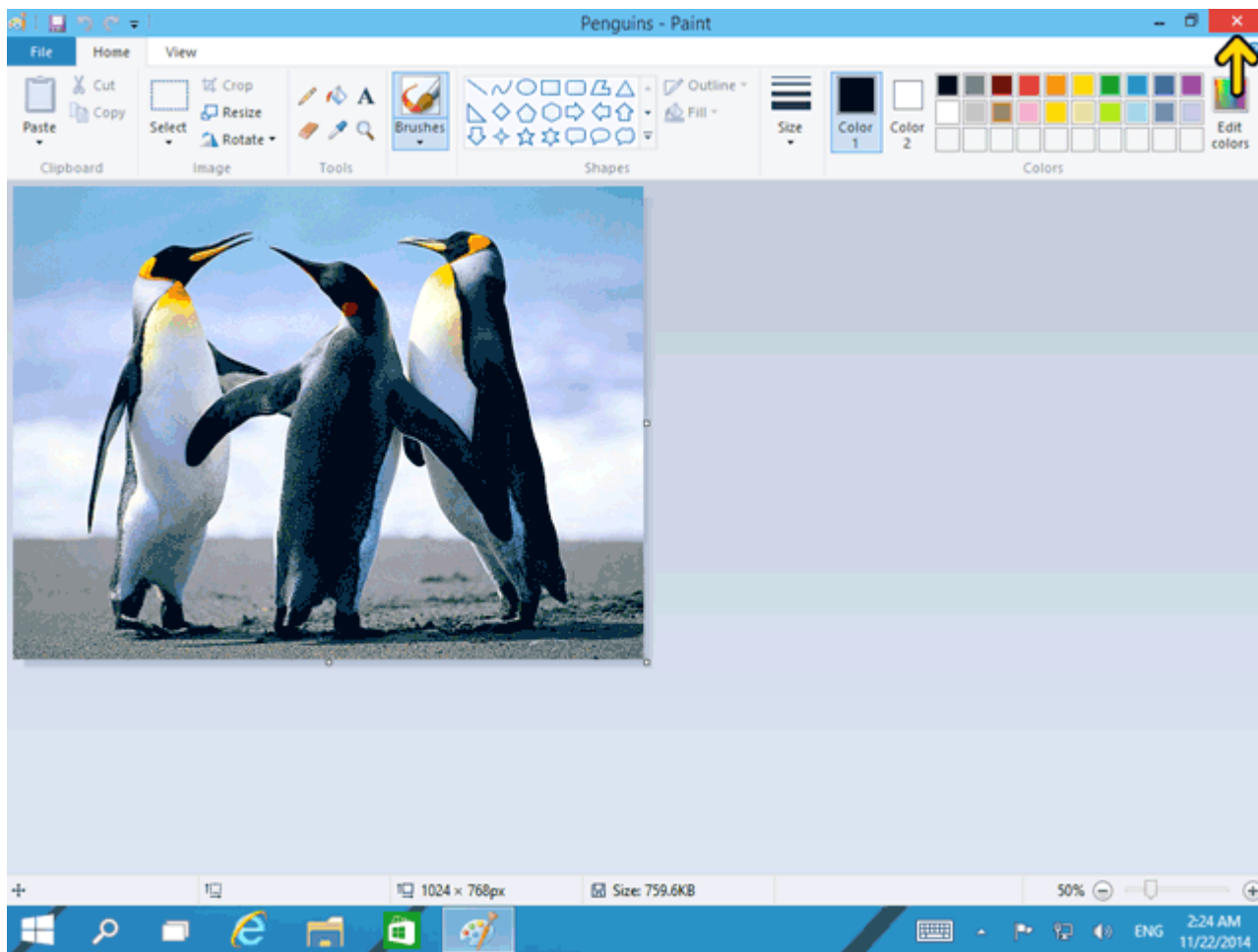

دانلود نرم افزار آموزشی با لینک مستقیم : [www.learninweb.com](http://www.learninweb.com)



تا اینجا تا حدودی با مفهوم و روش استفاده از پنجره‌ها آشنا شدید. در ادامه می‌خواهیم یک برنامه واژه پرداز که برای تایپ متن استفاده می‌شود را اجرا کنیم و برخی ویژگی‌های دیگر پنجره‌ها را بررسی کنیم. روی دکمه Start کلیک کنید. در لیست برنامه‌ها برنامه Paint اکنون اولین برنامه است و علت آن استفاده از برنامه Paint است. هر چه شما از یک برنامه بیشتر استفاده کنید (بیشتر آن را باز کنید) آن برنامه در لیست برنامه‌های Start بالاتر قرار خواهد گرفت. در کنار گزینه برنامه Paint یک فلش نیز وجود دارد. ماوس را بر روی فلش ببرید.

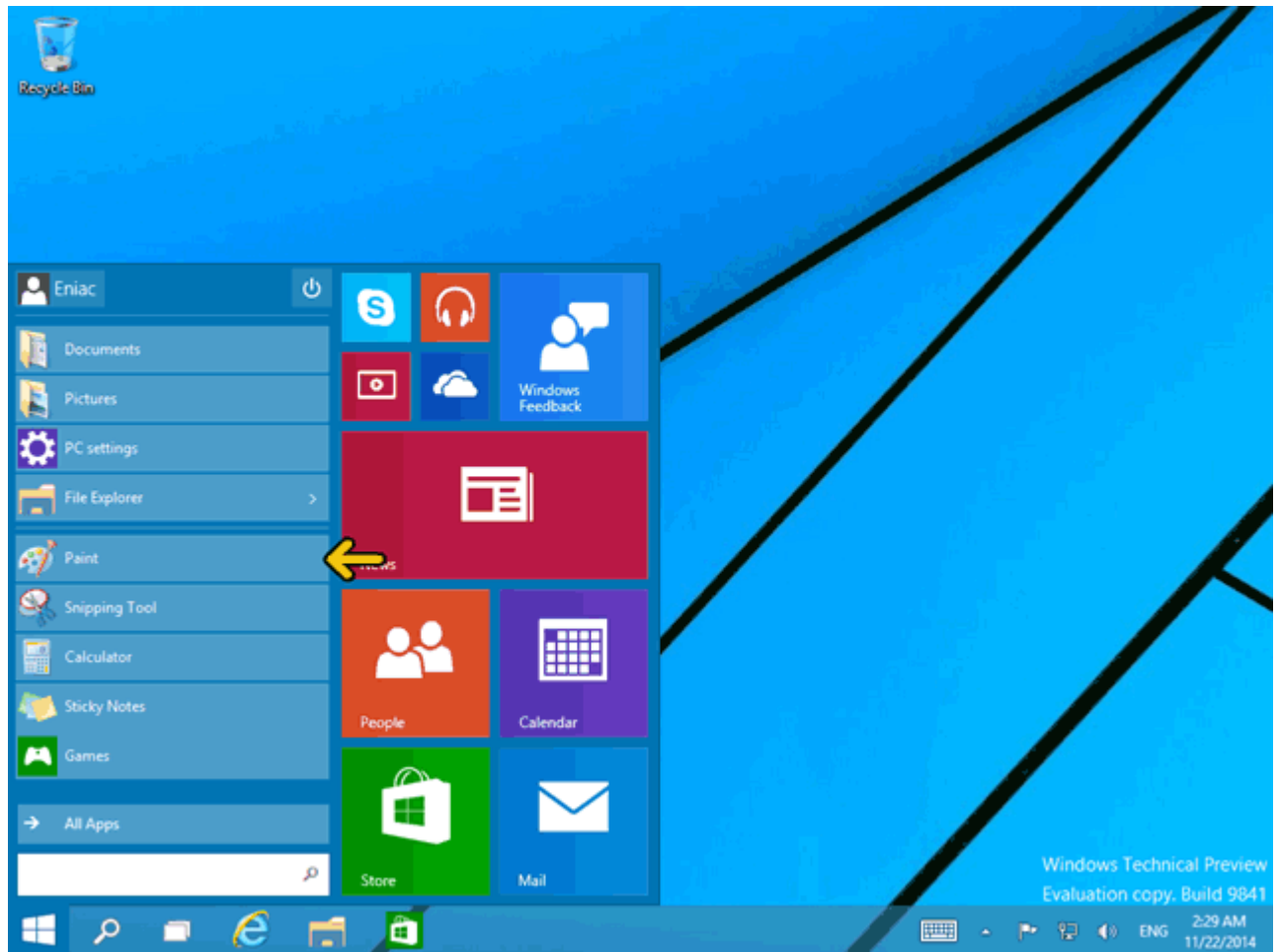

در لیست ظاهر شده فهرست فایل‌هایی که با استفاده از برنامه Paint آنها را ایجاد کرده‌اید یا باز کرده‌اید نمایش داده می‌شود. با کلیک بر روی گزینه این لیست فایل مورد نظر با استفاده از برنامه Paint باز می‌شود.  
روی گزینه All Apps کلیک کنید تا لیست تمامی برنامه‌هایی نصب شده را مشاهده کنید.

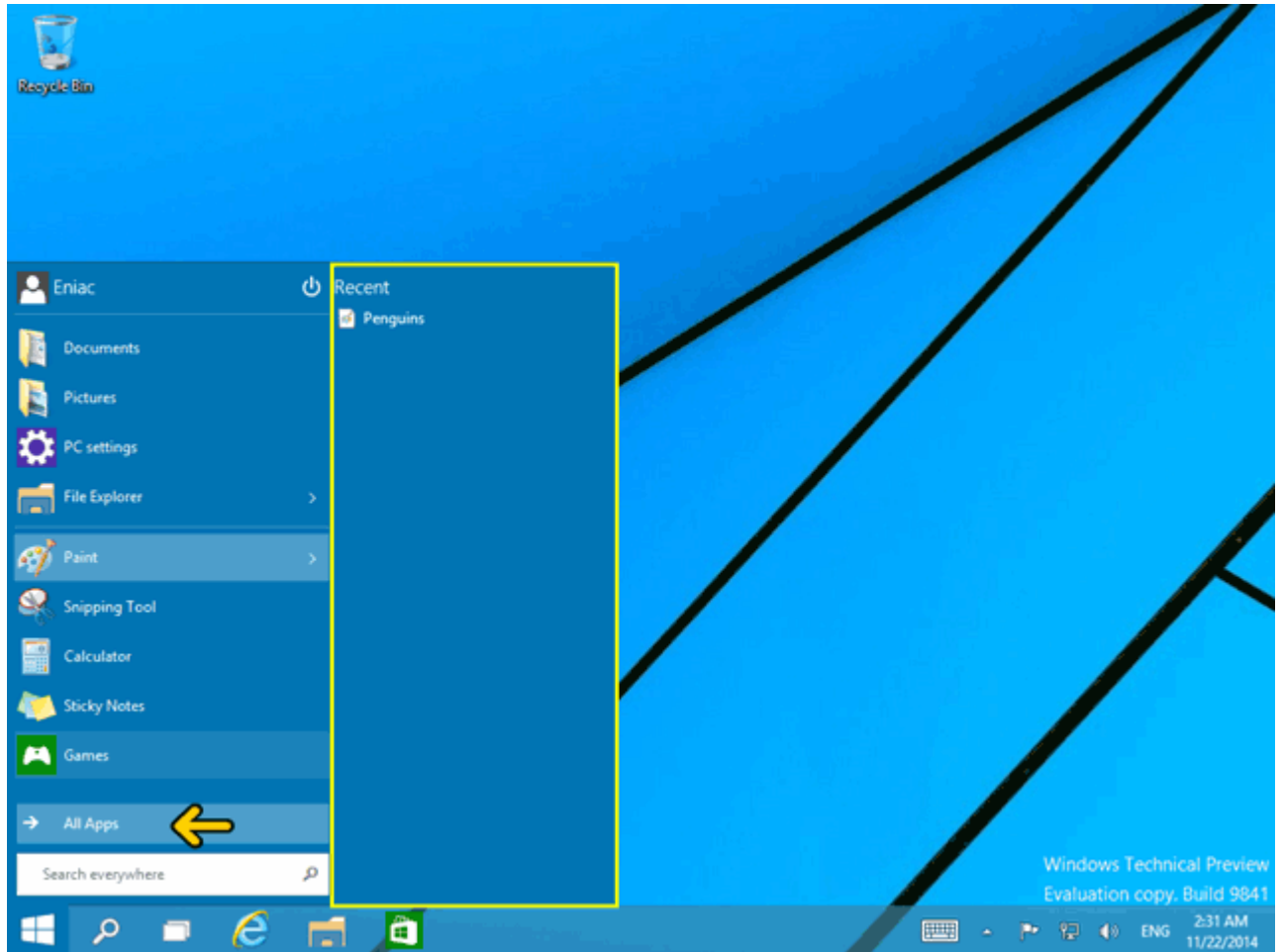

روی قسمت مشخص شده از نوار لغزان کلیک کنید.

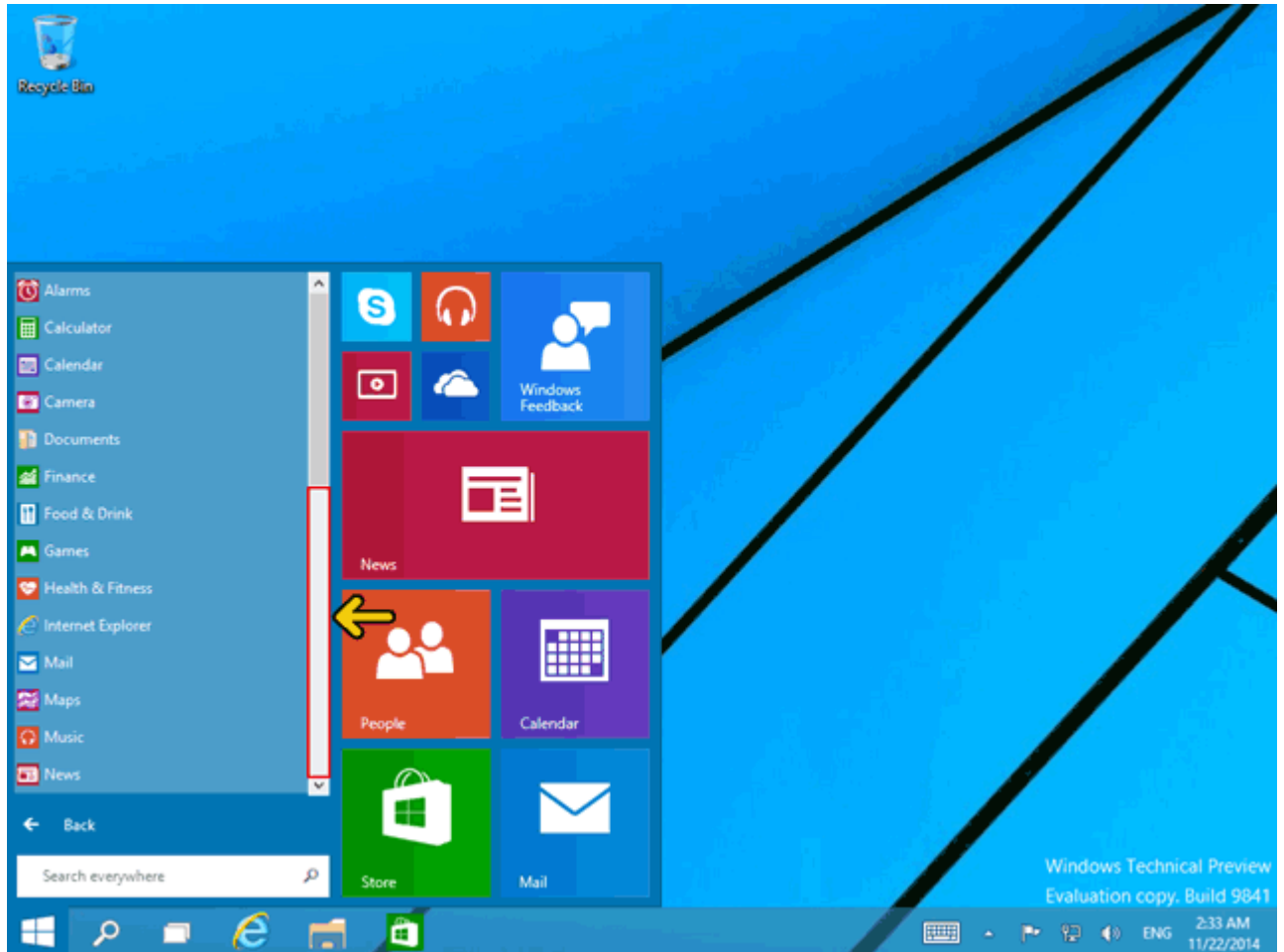

دانلود نرم افزار آموزشی با لینک مستقیم : [www.learninweb.com](http://www.learninweb.com)

روی گزینه Windows Accessories کلیک کنید.

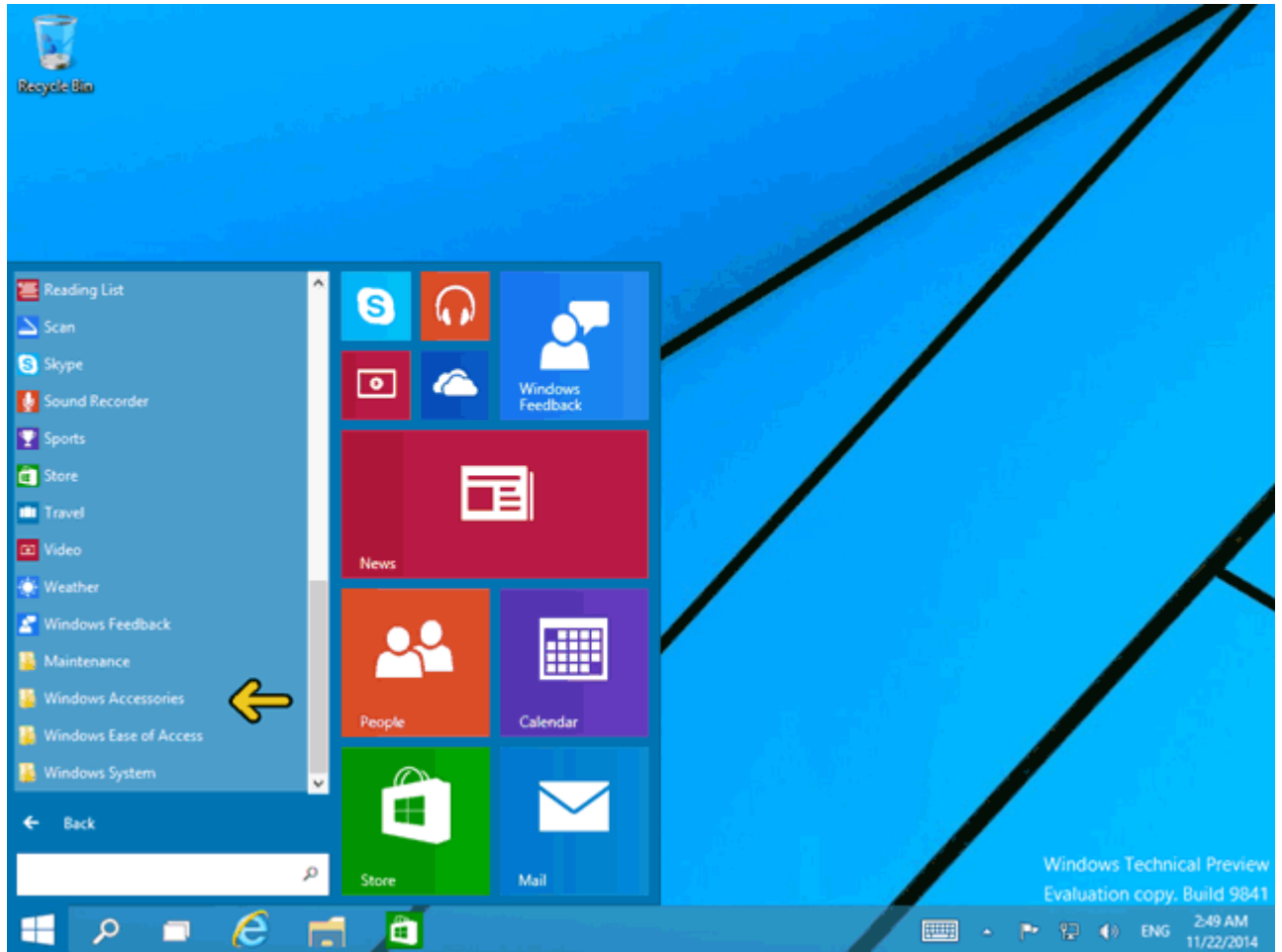

دانلود نرم افزار آموزشی با لینک مستقیم : [www.learninweb.com](http://www.learninweb.com)

در این قسمت دو برنامه واژه پرداز به نامهای Notepad و WordPad وجود دارند که برنامه WordPad نسبت به Notepad از امکانات بیشتری برخوردار است. بر روی گزینه WordPad کلیک کنید.

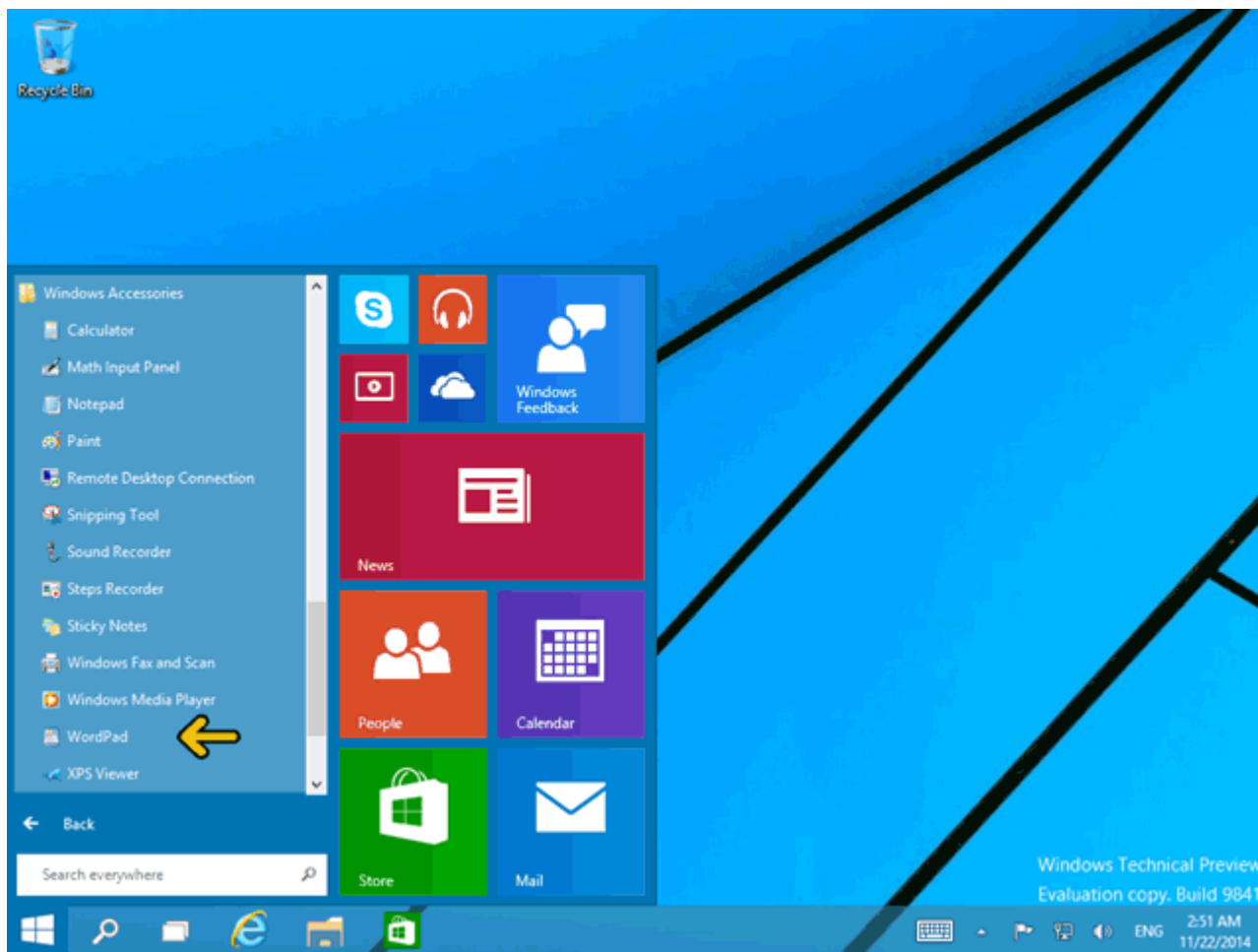

دانلود نرم افزار آموزشی با لینک مستقیم : [www.learninweb.com](http://www.learninweb.com)

در این قسمت قصد آموزش برنامه WordPad را نداریم بلکه می‌خواهیم با کار کردن با پنجره‌ها و نحوه اجرای برنامه‌ها آشنا شویم. شما با استفاده از ماوس می‌توانید یک پنجره را جا به جا یا تغییر اندازه دهید. برای جابه‌جا کردن یک پنجره بر روی میله عنوان یا Title Bar دکمه چپ ماوس را فشرده نگه‌داشته و ماوس را به محل جدید حرکت می‌دهیم.

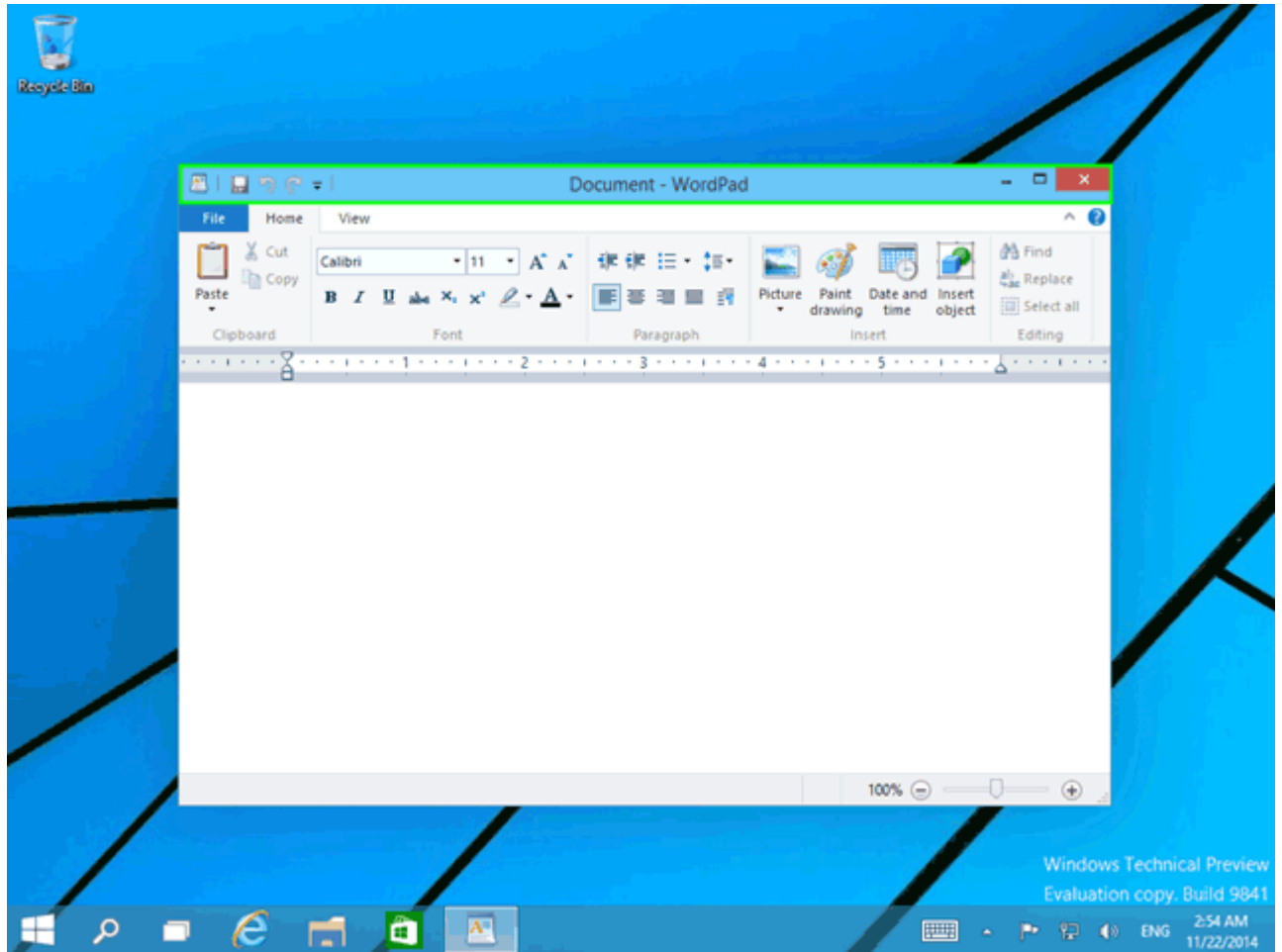

برای تغییر محل قرار گیری این پنجره روی محل مشخص شده با فلش قرمز ماوس را برده و سپس دکمه چپ ماوس را فشار داده و فشرده نگه دارید و ماوس را به محل مشخص شده با فلش سبز برده و کلید چپ ماوس را رها کنید.

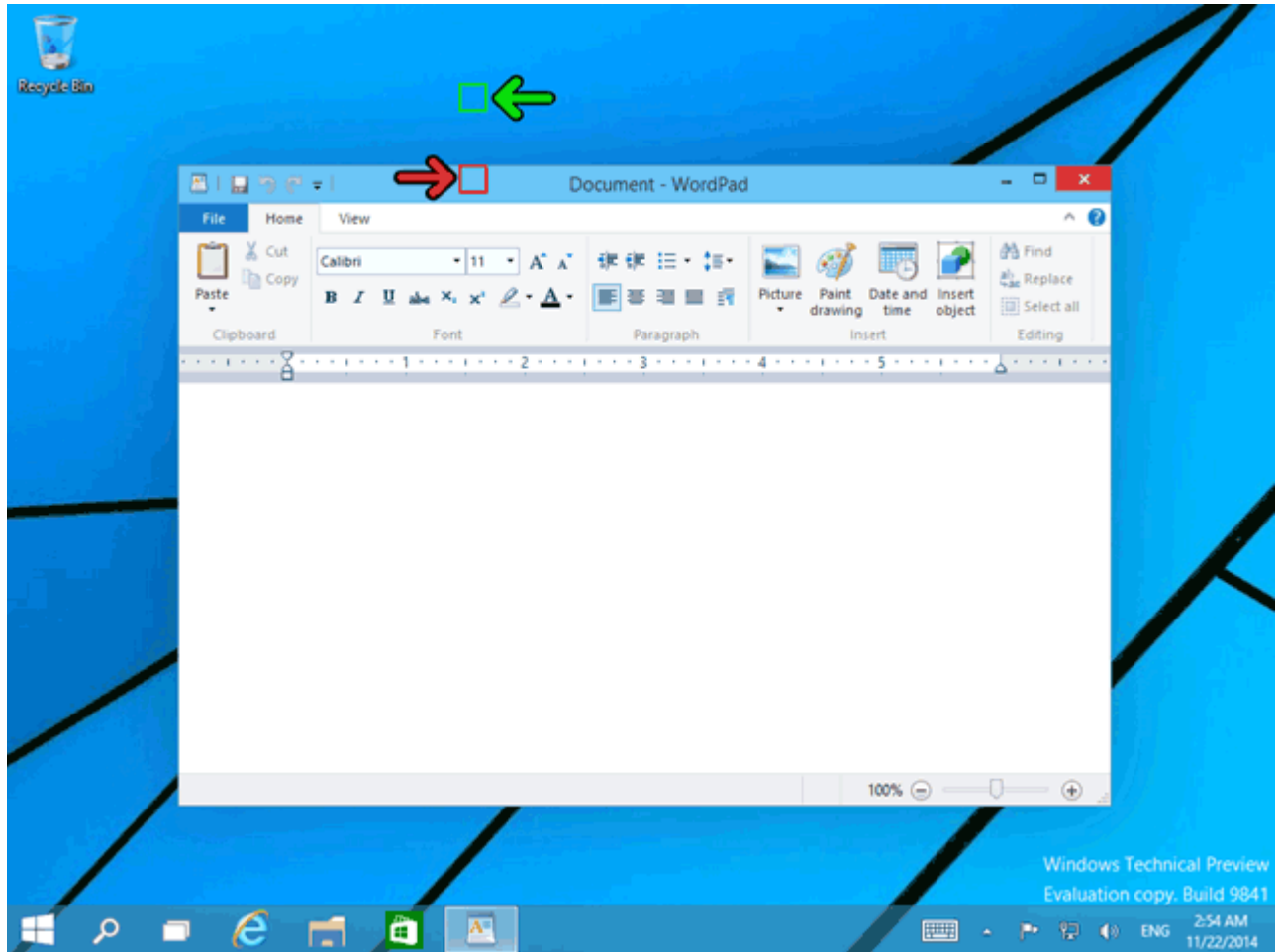

با این کار توانستید محل قرارگیری این پنجره را تغییر دهید. با این عملی که با ماوس انجام دادید یعنی در یک مکان دکمه چپ ماوس را فشرده نگه داشتید و ماوس را حرکت داده و در محل جدید دکمه چپ ماوس را رها کردید اصطلاحاً عمل Drag می‌گویند. برای تغییر ابعاد پنجره نیز از عمل Drag استفاده می‌شود. ماوس را به محل مشخص شده با فلش قرمز ببرید و تا محل مشخص شده با فلش سبز Drag کنید.

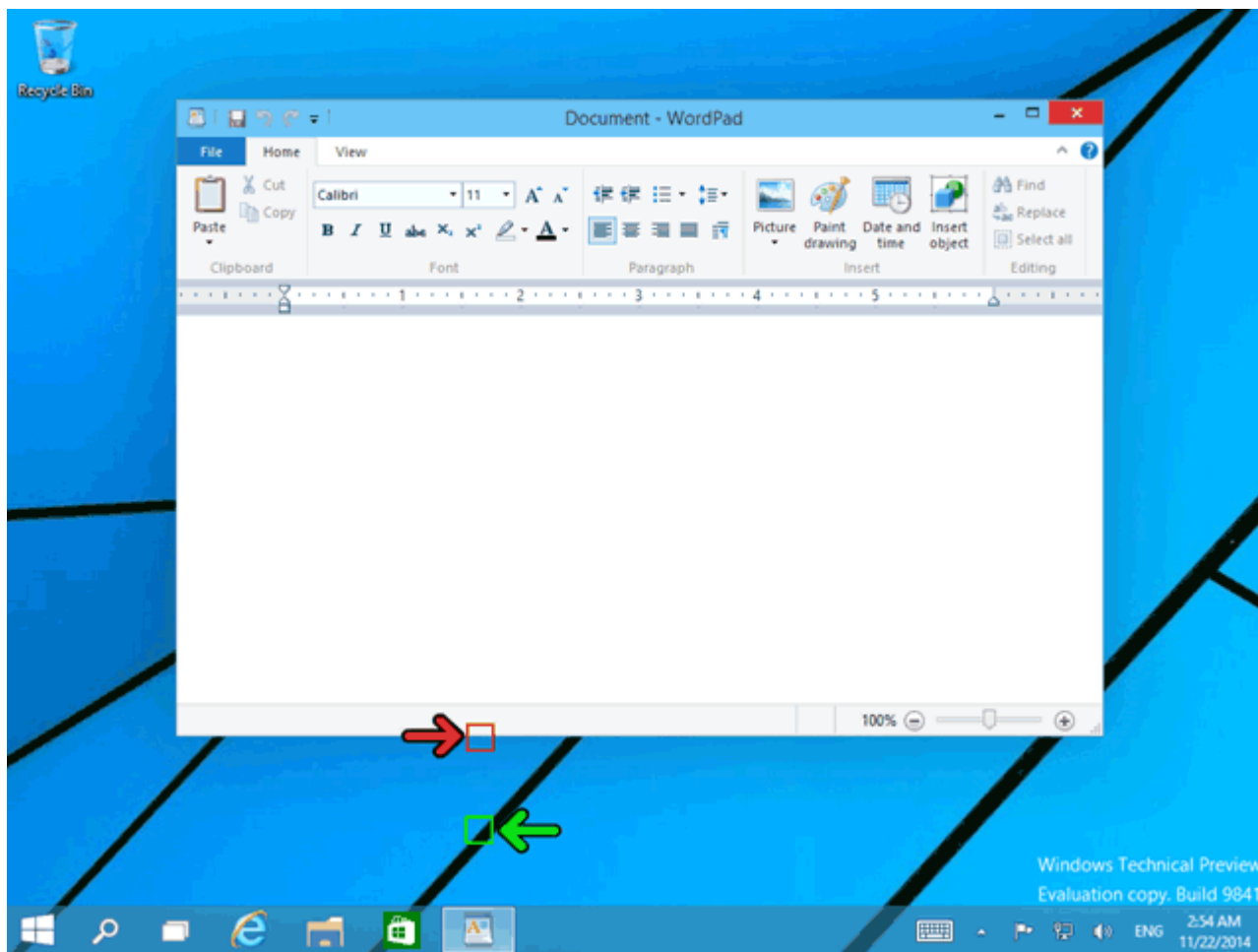



به این ترتیب مقداري ابعاد پنجره بزرگ شد. ماوس را به محل مشخص شده با فلش قرمز ببرید و آن را در محل مشخص شده با فلش سبز Drag کنید.

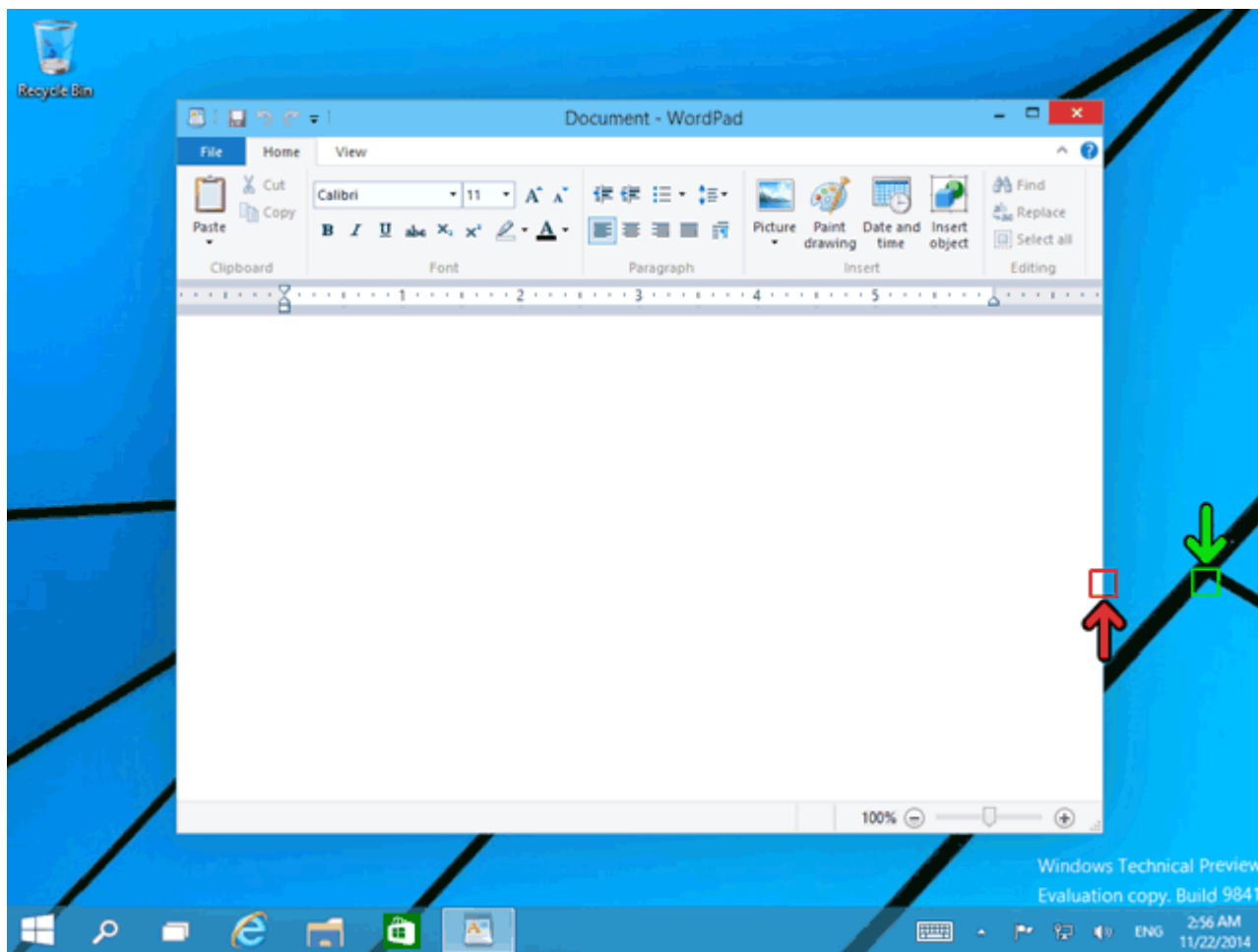

دانلود نرم افزار آموزشی با لینک مستقیم : [www.learninweb.com](http://www.learninweb.com)

روي دکمه Start کلیک کنید.

برای خاموش کردن کامپیوتر نباید کامپیوتر را از برق جدا کنید. بلکه باید از طریق سیستم عامل این کار را انجام دهید. در صورتی که برق کامپیوتر را قطع کنید ممکن است فایل‌های شما ذخیره نشود یا فایل‌های موجود در ویندوز صدمه دیده و دفعه بعدی سیستم عامل شما به درستی اجرا نشود. برای مشاهده گزینه‌های مختلف، روی گزینه Power Options کلیک کنید.

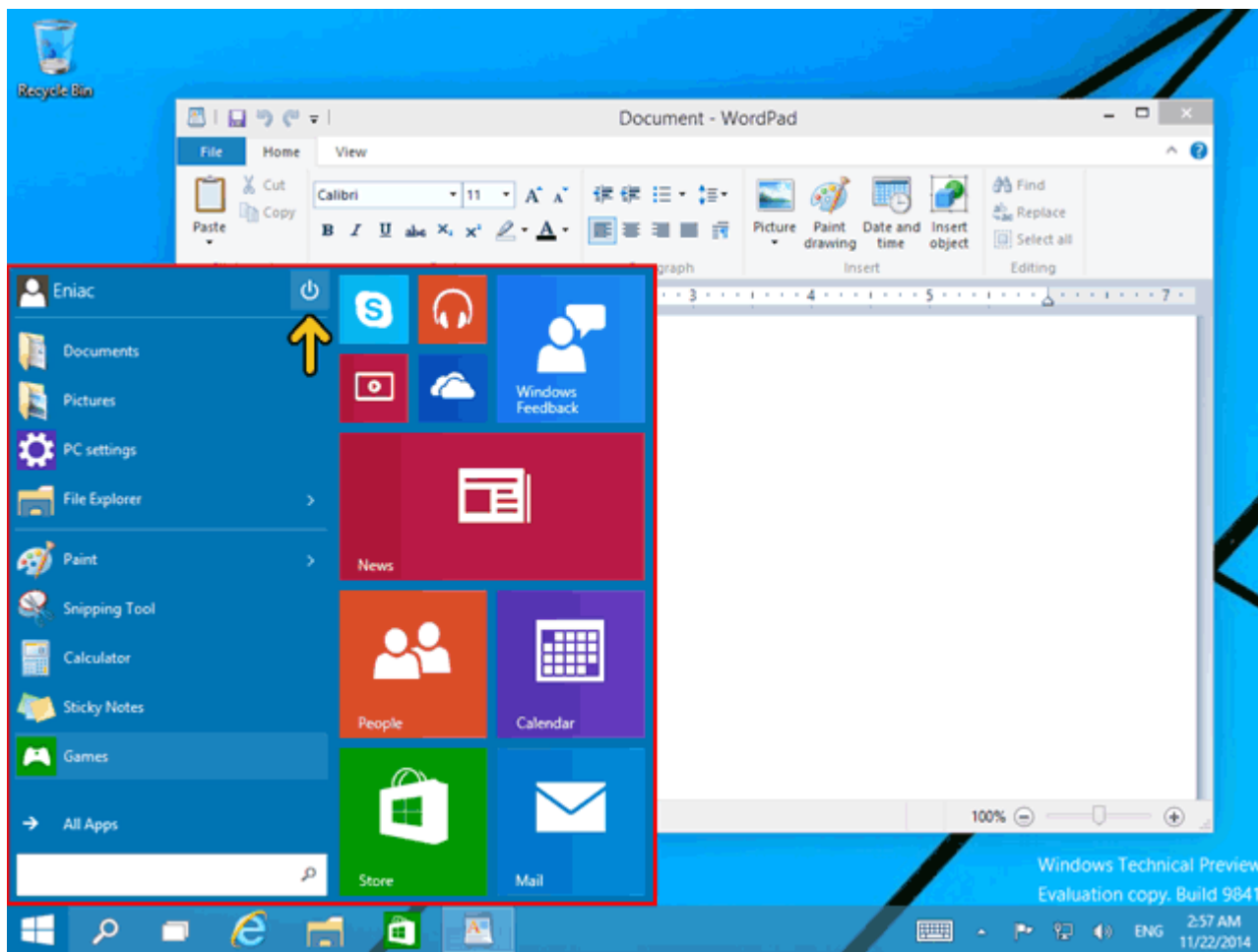

در این منو سه گزینه به شرح زیر وجود دارد:

Sleep: (1) تمامی برنامه‌های باز در حافظه ذخیره شده و کامپیوتر به حالت نیمه خاموش در می‌آید.

Shut Down: (2) تمامی برنامه‌ها و پنجره‌ها را بسته و کامپیوتر را خاموش می‌کند.

Restart: (3) تمامی برنامه‌ها بسته شده و کامپیوتر دوباره راه‌اندازی می‌شود. این عمل معادل این است که کامپیوتر را خاموش کرده و سپس روشن کنید.

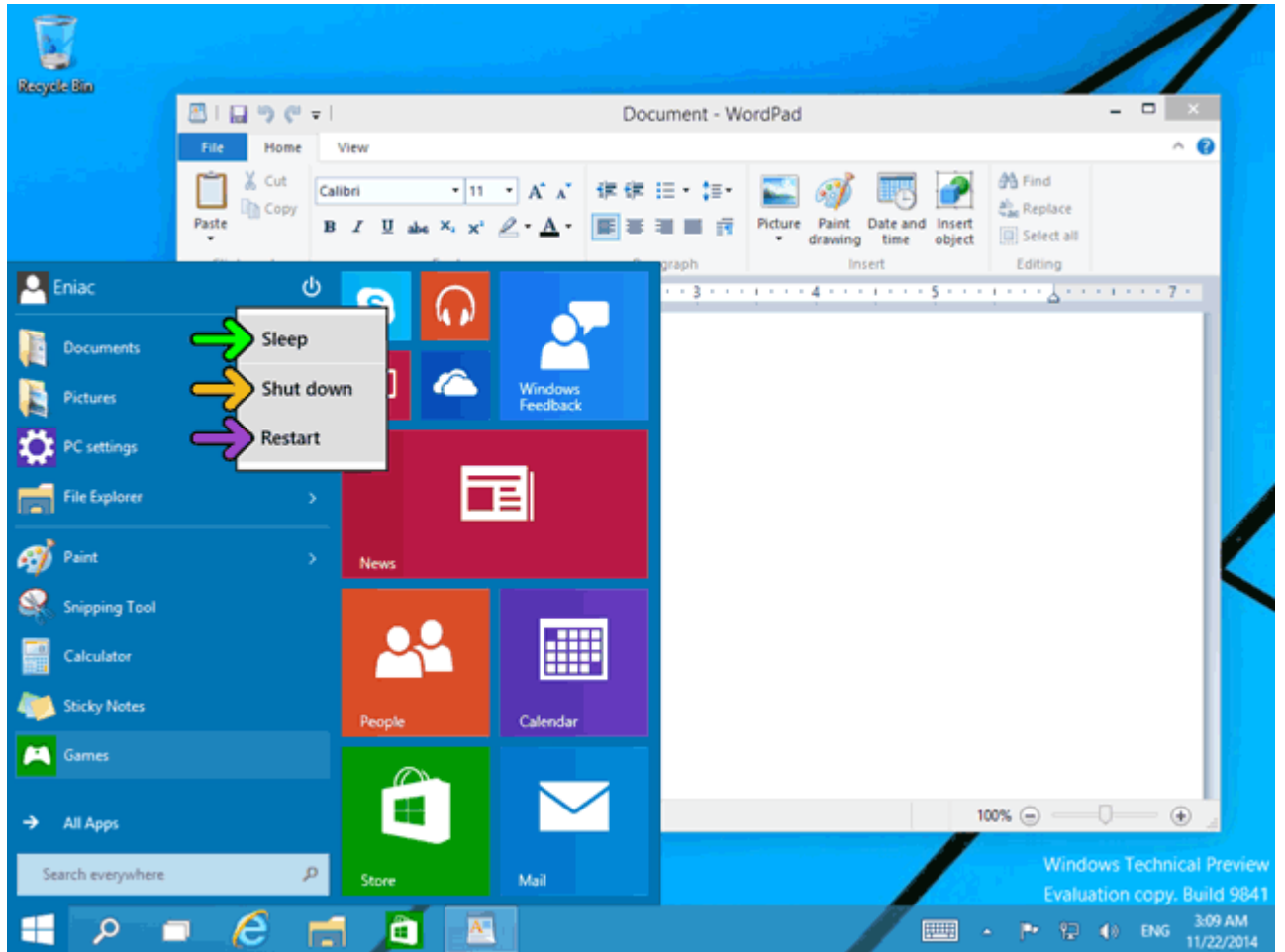

برای خاموش کردن کامپیوتر روی دکمه Shut down کلیک کنید.  
اکنون کامپیوتر شما در حال خاموش شدن است. شما اکنون در پایان این بخش قرار دارید

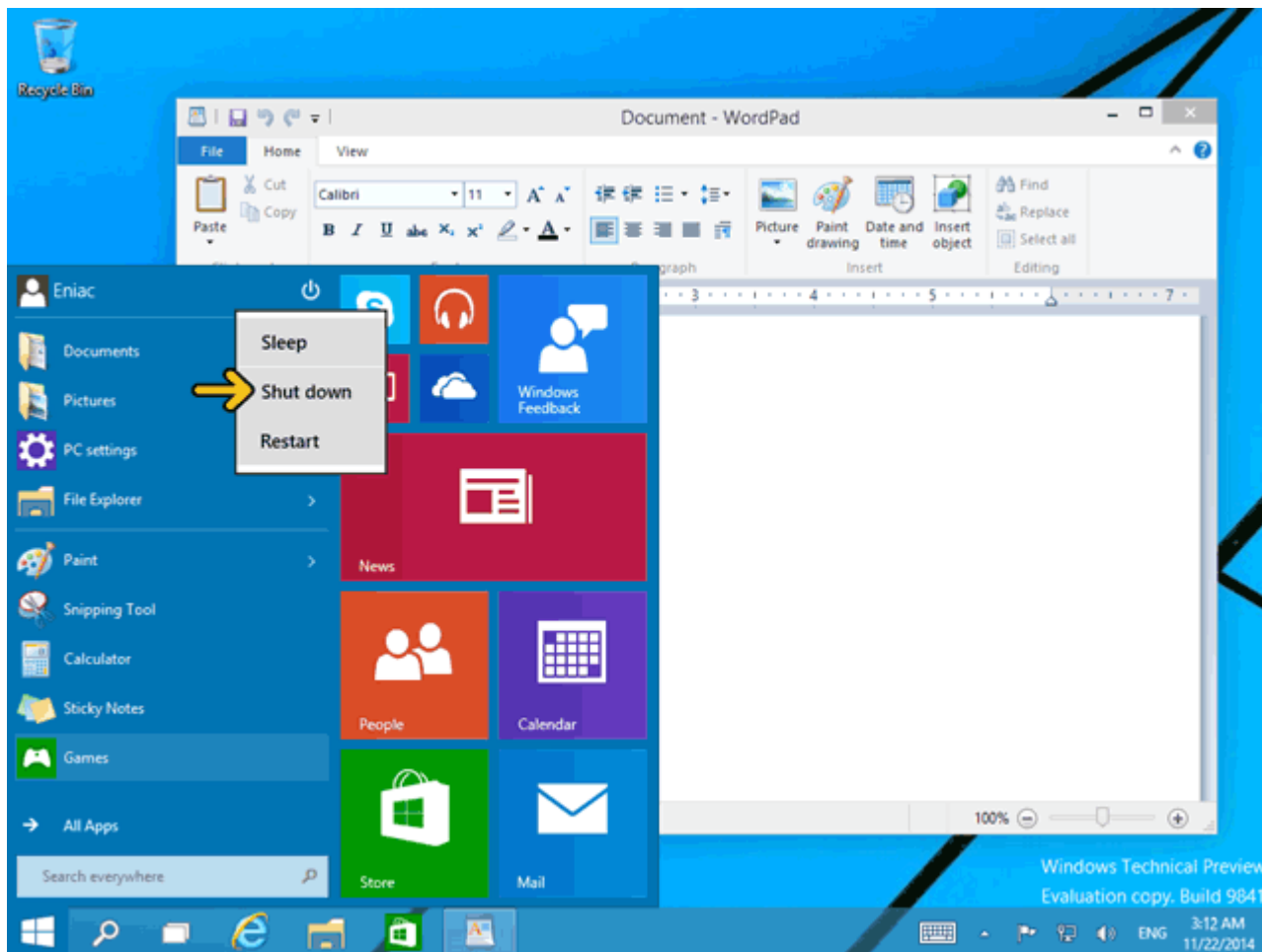

# فصل سوم : ميز کاري يا Desktop

در اين بخش مي‌خواهيم به روش استفاده و تغيير در ميزکاري يا Desktop بپردازيم. در ابتدا مي‌خواهيم ابعاد و وسعت صفحه Desktop را تعيين کنيم. هر چه Resolution صفحه را افزايش دهيد ابعادي که امکان نمايش در ميزکاري يا Desktop را دارد نيز بيشتري مي‌شود. يعني ميز کاري شما بزرگتر مي‌شود. مشخص است که با افزايش ابعاد Desktop چون مانيتور شما بزرگتر نمي‌شود! تصاوير پنجره‌ها و برنامه‌ها در ميزکاري کوچکتر نمايش داده مي‌شوند. مقدار Resolution بستگي به کارت گرافیک که يکي از قطعات سخت‌افزاري موجود در جعبه کامپيوتر (Case) است و مانيتور شما دارد. براي مثال بعضي از کارتهاي گرافیکي Resolution بالا را نمي‌توانند نمايش دهند و همچنين در صورتیکه از يک مانيتور يا LCD پهن (Wide) استفاده کنيد Resolution متفاوتي را خواهيد داشت. ممکن است که کارت گرافیکي شما قوي باشد ولي مانيتور شما ضعيف باشد در اين صورت با تغيير Resolution مانيتور امکان نمايش تصوير را نخواهد داشت. حال بهتر است بصورت عملي تغيير Resolution را بررسي کنيم. در محل مشخص شده بر روي Desktop راست کلیک کنيد. روي گزینه Screen Resolution کلیک کنيد.

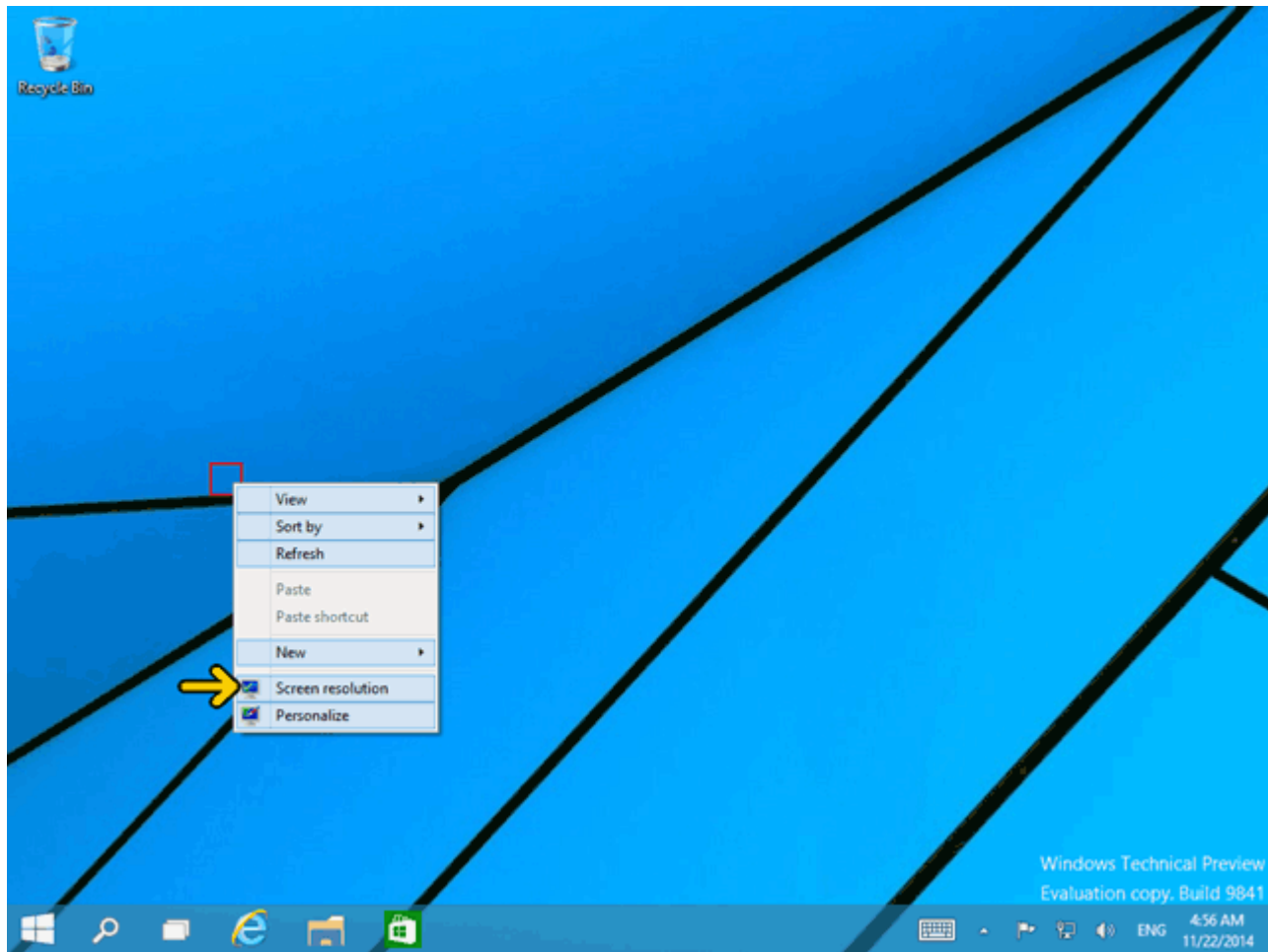

دانلود نرم افزار آموزشی با لینک مستقیم : [www.learninweb.com](http://www.learninweb.com)

راه دیگر: با کلیک بر روی گزینه Adjust screen resolution در پنجره Control Panel نیز این پنجره نمایش داده می‌شود. در قسمت Display خروجی مورد نظر را تعیین می‌کنید در این کامپیوتر فقط یک مانیتور وجود دارد که به عنوان خروجی تعیین شده است. ابعاد صفحه کاری در این تنظیمات بصورت ۱۰۲۴ × ۷۶۸ است. برای تغییر روی لیست باز شوند Resolution کلیک کنید. در این قسمت با استفاده از گیره موجود می‌توانید Resolution را تغییر دهید. یعنی می‌توانید ابعاد میزکاری یا Desktop را تغییر دهید. پیشنهاد می‌کنیم که بر روی کامپیوتر خود Resolution های مختلف را امتحان کنید تا تفاوت آنها را مشاهده نمایید Windows 10. ابعاد در محلی خارج از این منو کلیک کنید تا بسته شود.

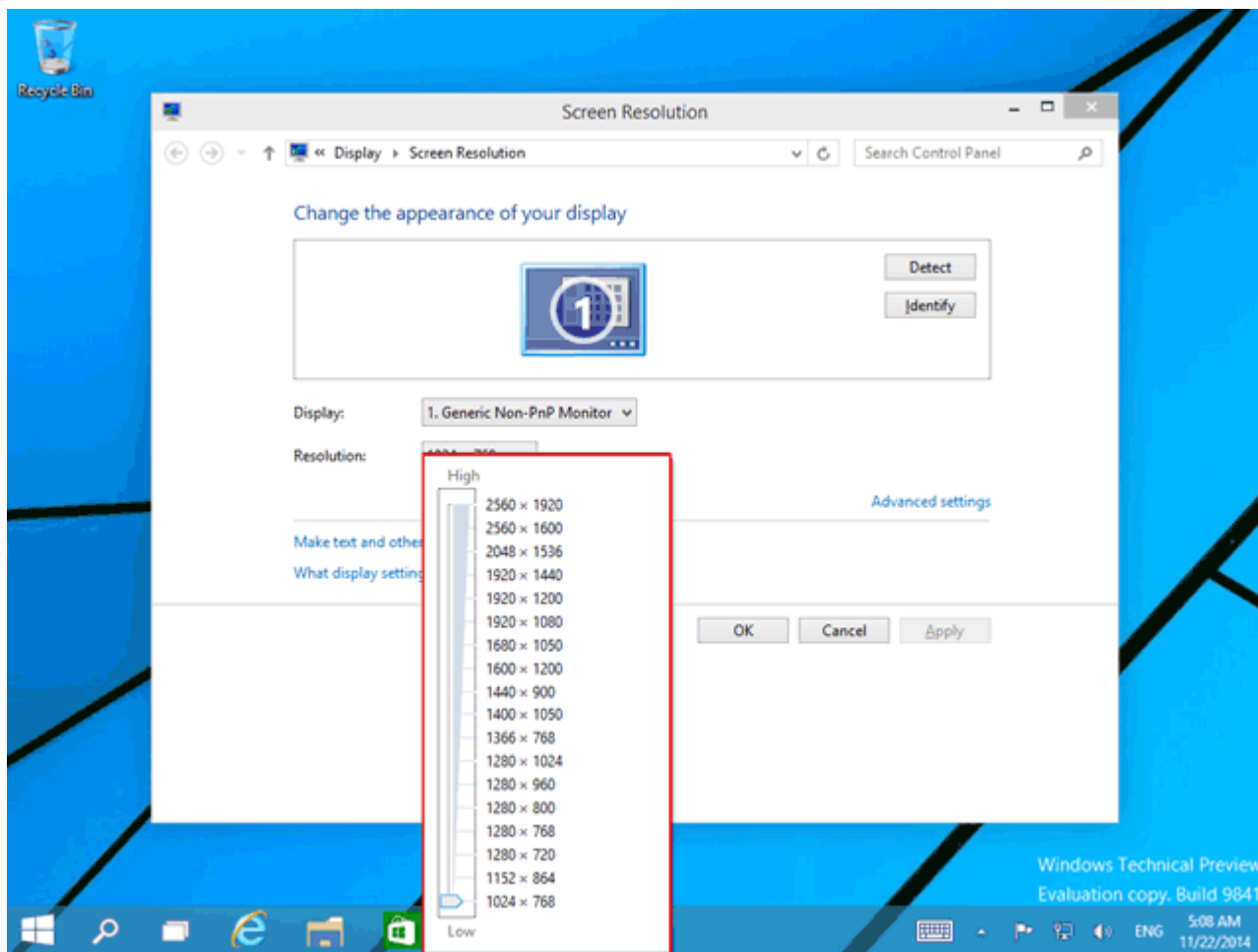

با کلیک بر روی گزینه Advanced settings می‌توانید مشخصات کارت گرافیکی و مانیتور خود را مشاهده کنید. در صورتی که بخواهید متن‌های موجود در صفحه را بزرگتر ببینید از گزینه Make text and other items larger or smaller استفاده می‌کنیم. بر روی این گزینه کلیک کنید.

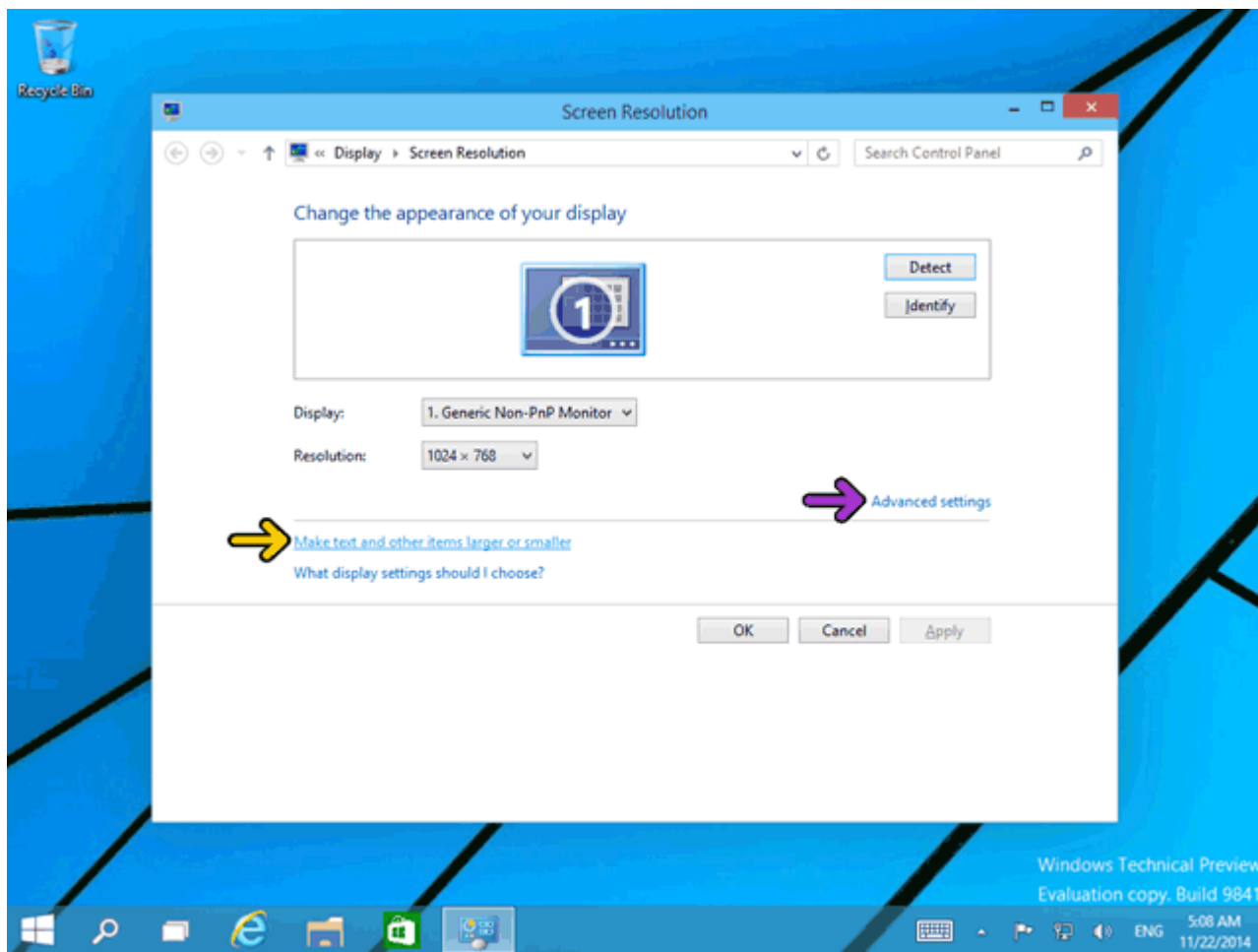



با استفاده از گزینه Smaller و Larger پنجره‌ها، منوها و متن‌ها بزرگتر نمایش داده می‌شوند. روی دکمه Back کلیک کنید.

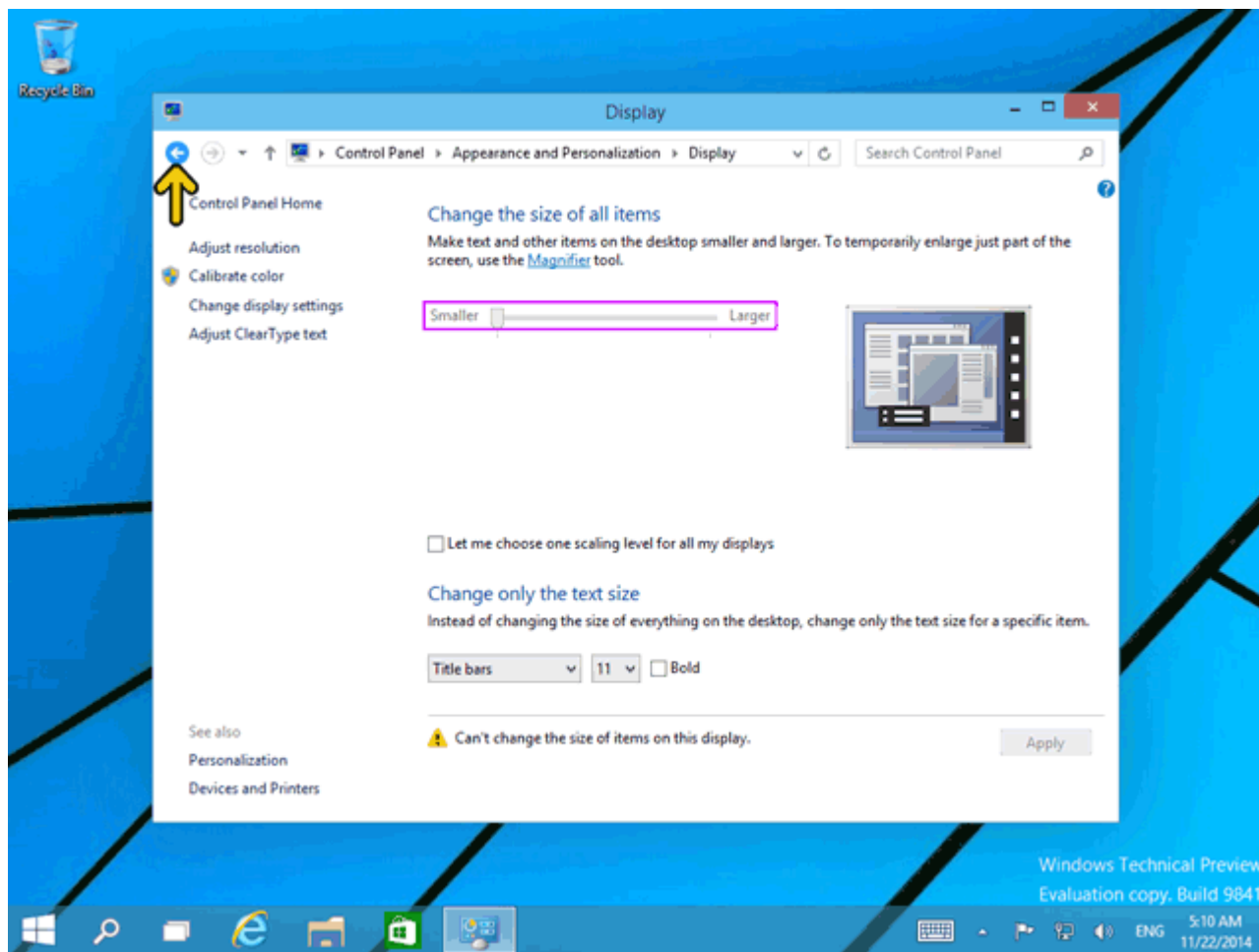

روي دکمه OK کلیک کنید.

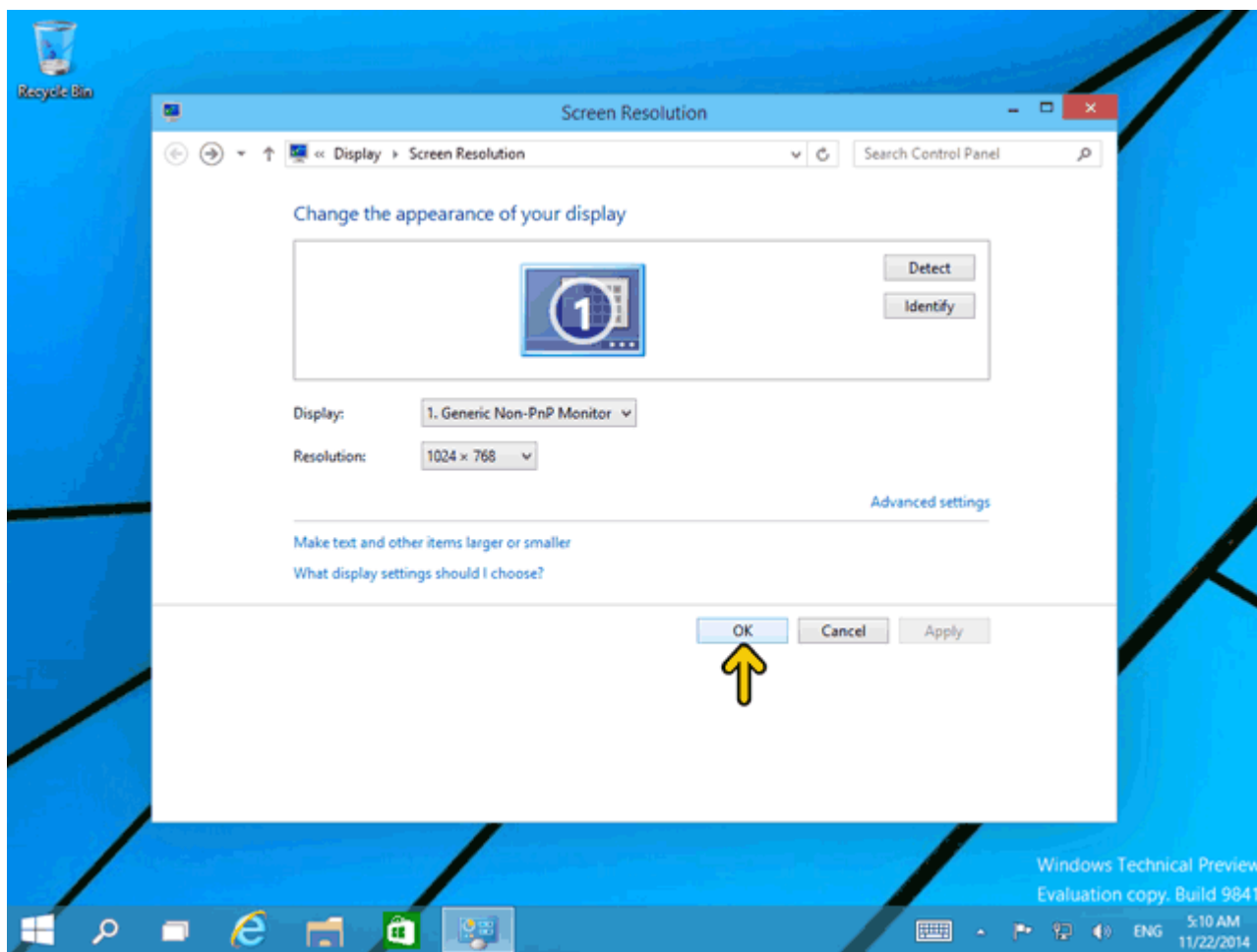

دانلود نرم افزار آموزشی با لینک مستقیم : [www.learninweb.com](http://www.learninweb.com)

ویندوز به شما اجازه می‌دهد تا رنگها و تصویر زمینه میزکاري يا Desktop را تغییر دهید. از آن جا که ممکن است کامپیوتر شما دارای کاربران مختلفی باشد هر کاربر می‌تواند تنظیمات مخصوص به خود را داشته باشد. در محل مشخص شده واقع در Desktop کلیک راست کنید. روی گزینه Personalize کلیک کنید.

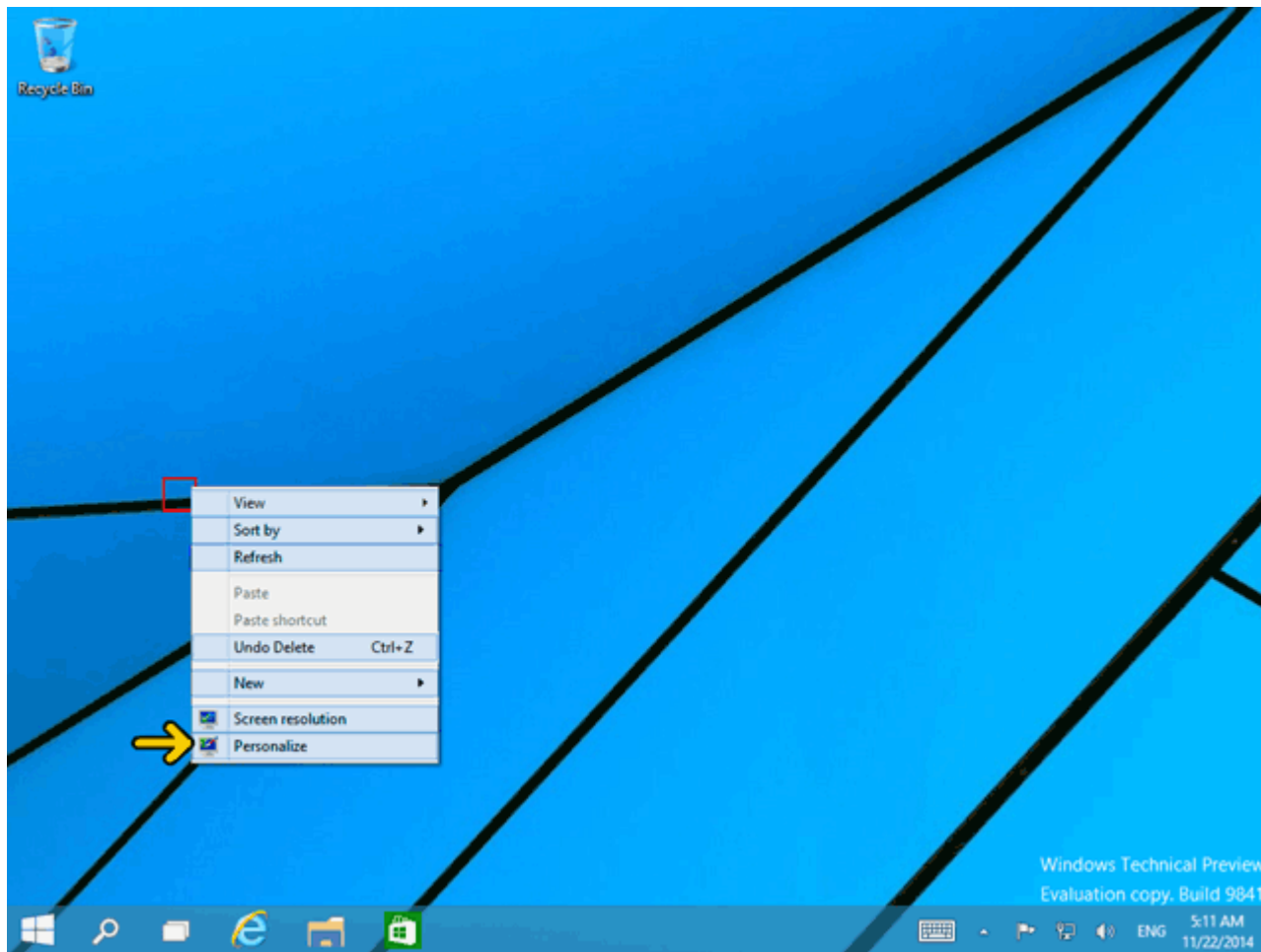

این پنجره دارای قسمتهای مختلفی برای تغییر محیط ویندوز یا خصوصی سازی آن می باشد. در ادامه توضیح این موارد را مشاهده خواهید کرد.

Change desktop Icons : با کلیک بر روی این گزینه می توانید آیکن چند گزینه پرکاربرد را بر روی میزکار نمایش دهید یا تصویر (آیکن) آنها را تغییر دهید.

Change mouse pointers : تا اینجا متوجه شده اید که تصویر ماوس با توجه به حالات مختلف در سیستم عامل تغییر می کند. در این قسمت می توانید تمامی حالتها را مشاهده کنید و تصویر آنها را تغییر دهید. در قسمتی که هم اکنون قرار داریم می توانید تصاویر و صداهای سیستم عامل ویندوز را تغییر دهید. به هر کدام از گزینه های موجود یک theme گفته می شود. برای مثال روی گزینه Flowers کلیک کنید.

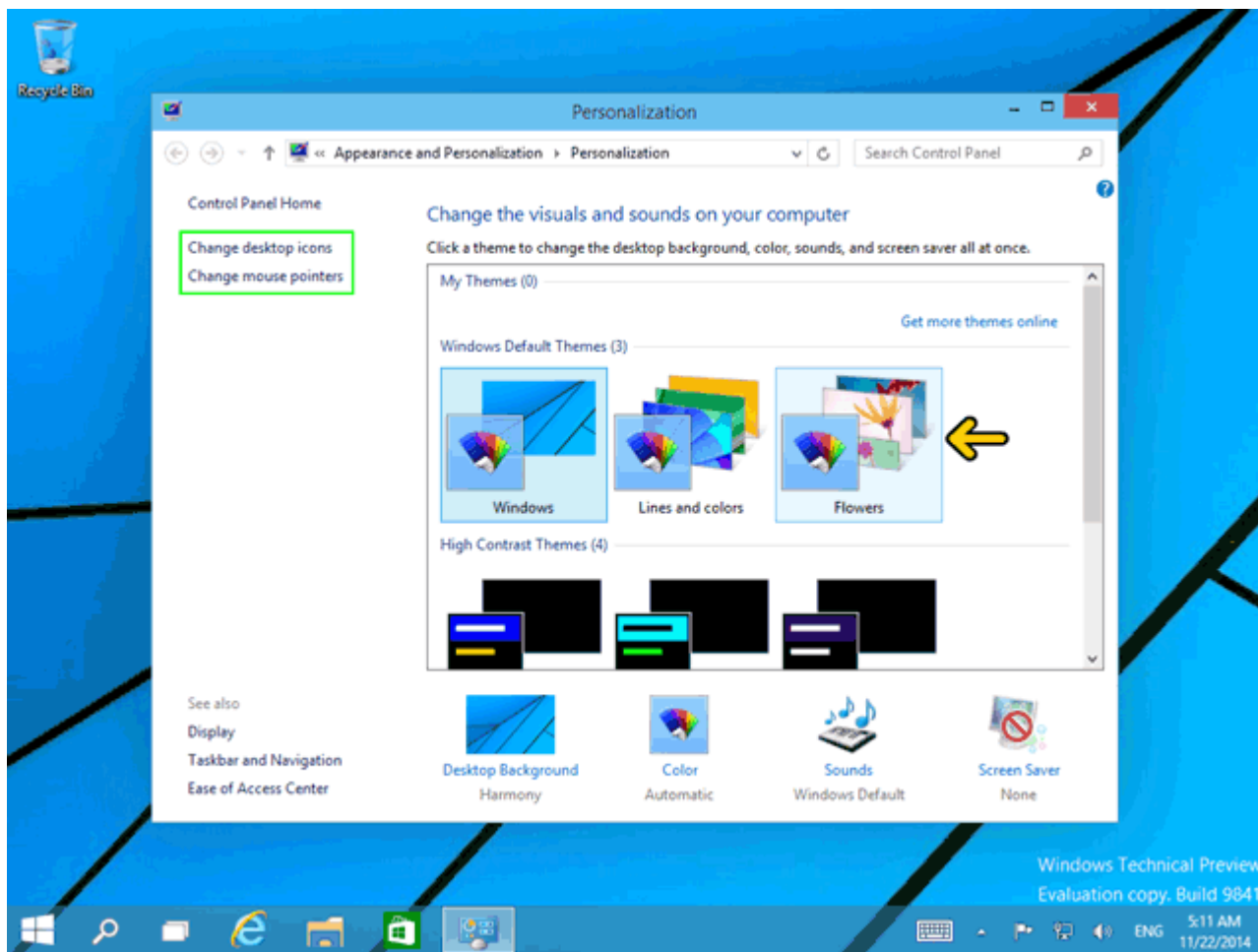

با این کار یک سری تغییرات ذخیره شده با نام Flowers اعمال شده است. برای مثال رنگ پنجره‌ها و تصویر پس‌زمینه تغییر کرده است. روی دکمه Minimize این پنجره کلیک کنید.

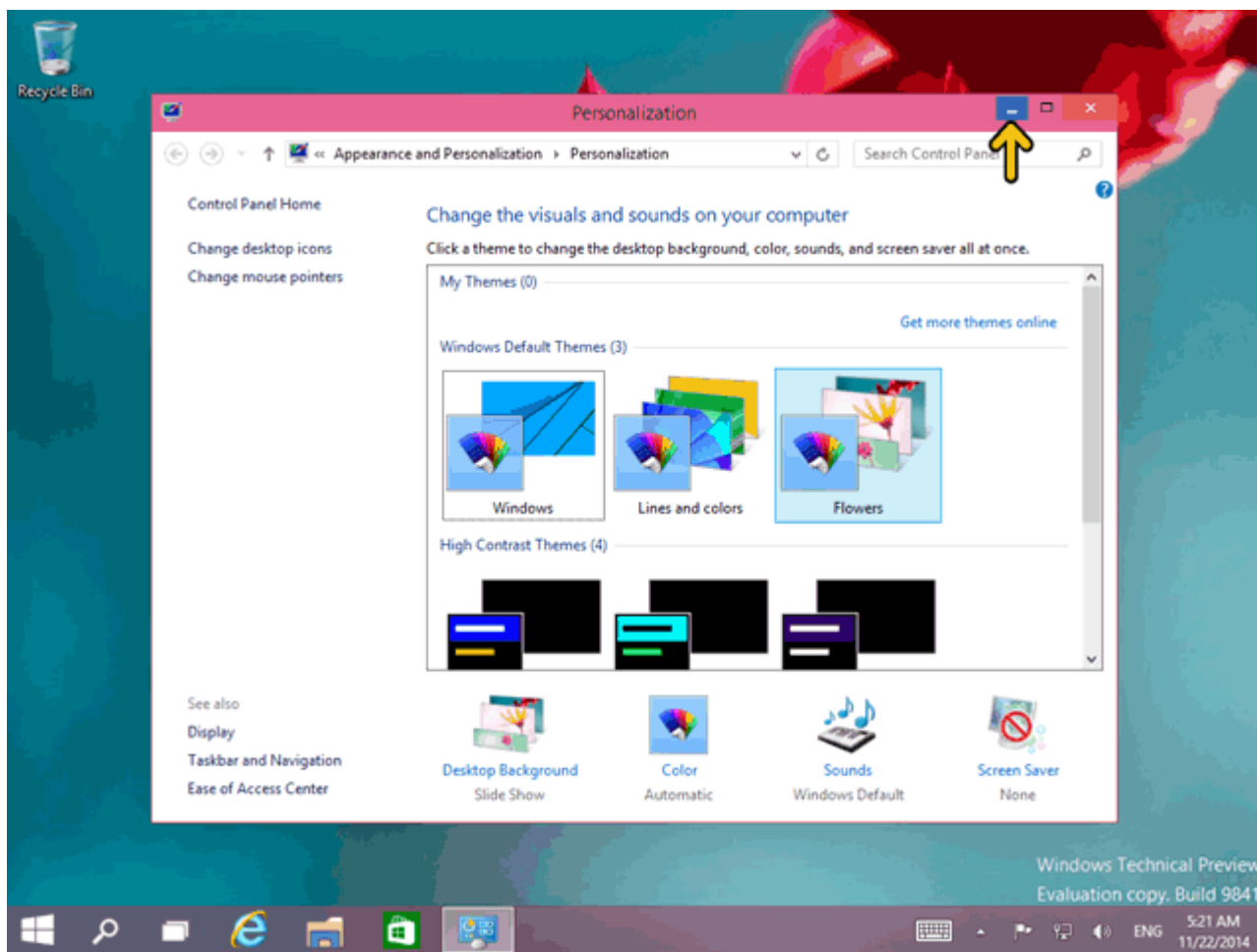

دانلود نرم افزار آموزشی با لینک مستقیم : [www.learninweb.com](http://www.learninweb.com)

مشاهده می‌کنید که تصویر پشت‌زمینه تغییر کرده است. روی آیکون مشخص شده کلیک کنید.

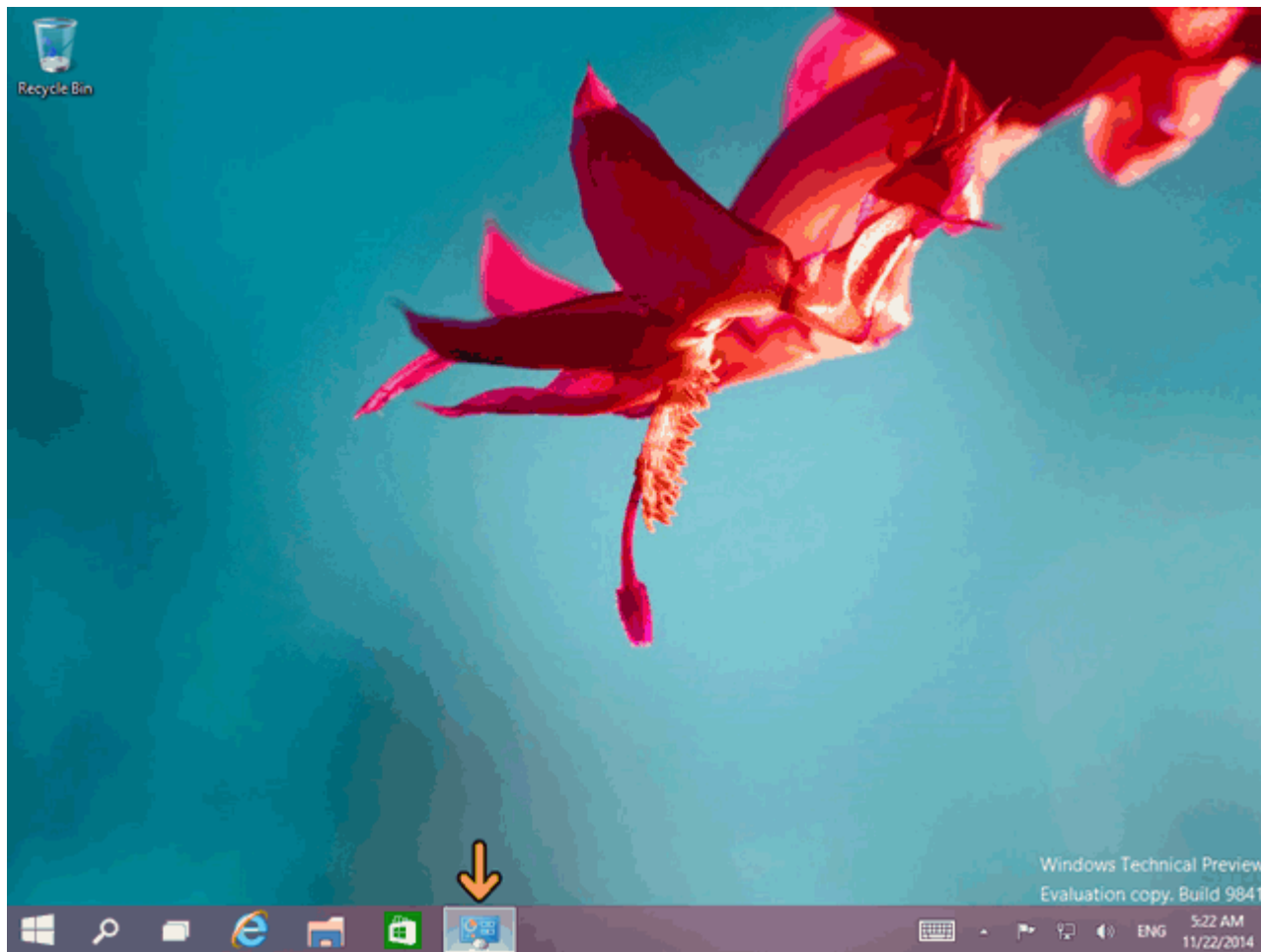

دانلود نرم افزار آموزشی با لینک مستقیم : [www.learninweb.com](http://www.learninweb.com)

برای برگشت به حالت پیش فرض روی گزینه Windows کلیک کنید. با استفاده از گزینه Screen Saver می‌توانید محافظ صفحه نمایش، تعیین کنید. با این کار زمانی که تصویر روی صفحه مانیتور شما برای مدتی ثابت باشد تصویری بر روی صفحه نمایش داده می‌شود تا به صفحه نمایش آسیبی وارد نشود. روی گزینه Screen Saver کلیک کنید.

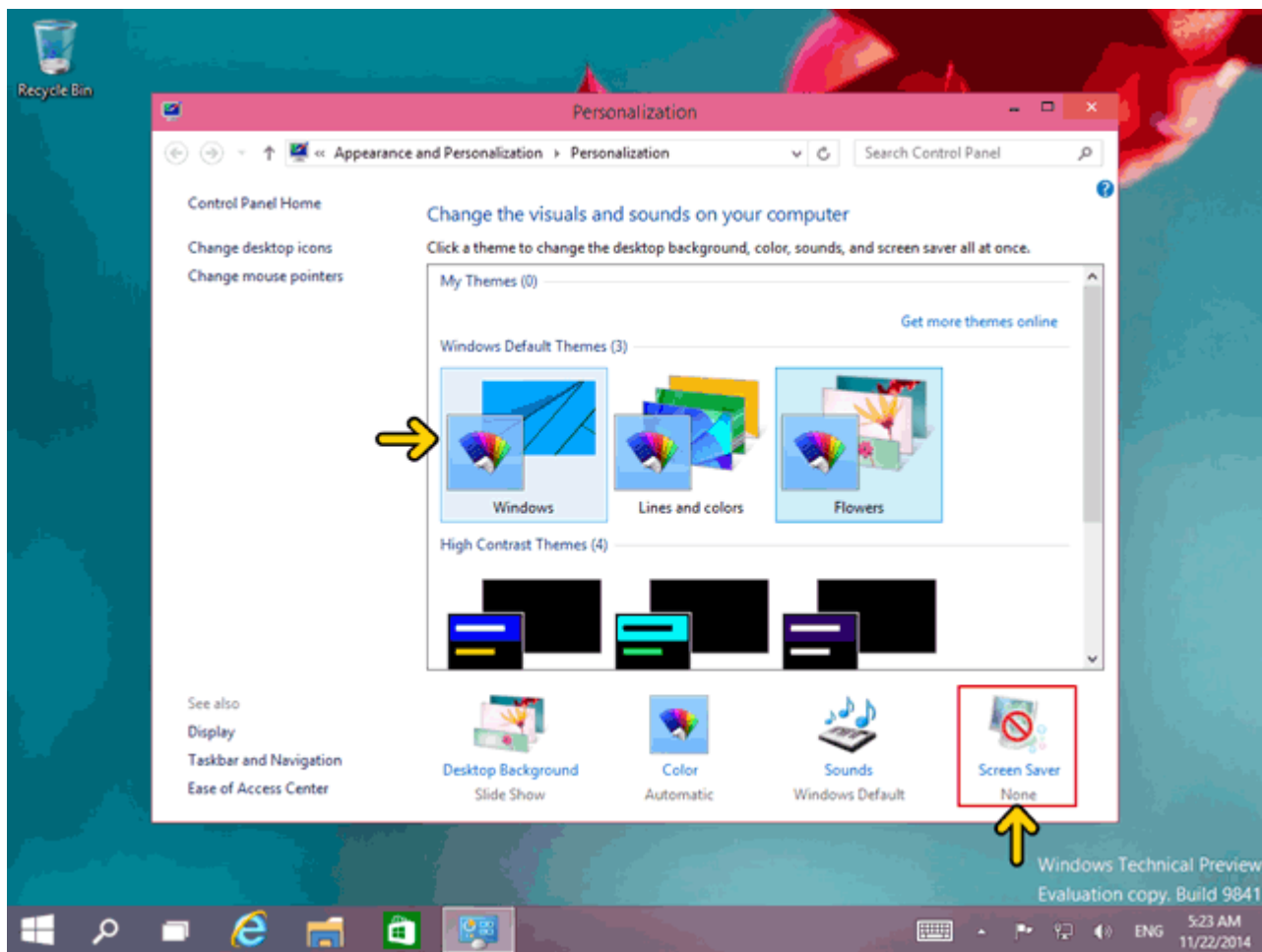

روي لیست Screen Saver کلیک کنید تا لیست محافظه‌های صفحه نمایش را مشاهده کنید.  
برای مثال روی گزینه Ribbons کلیک کنید.

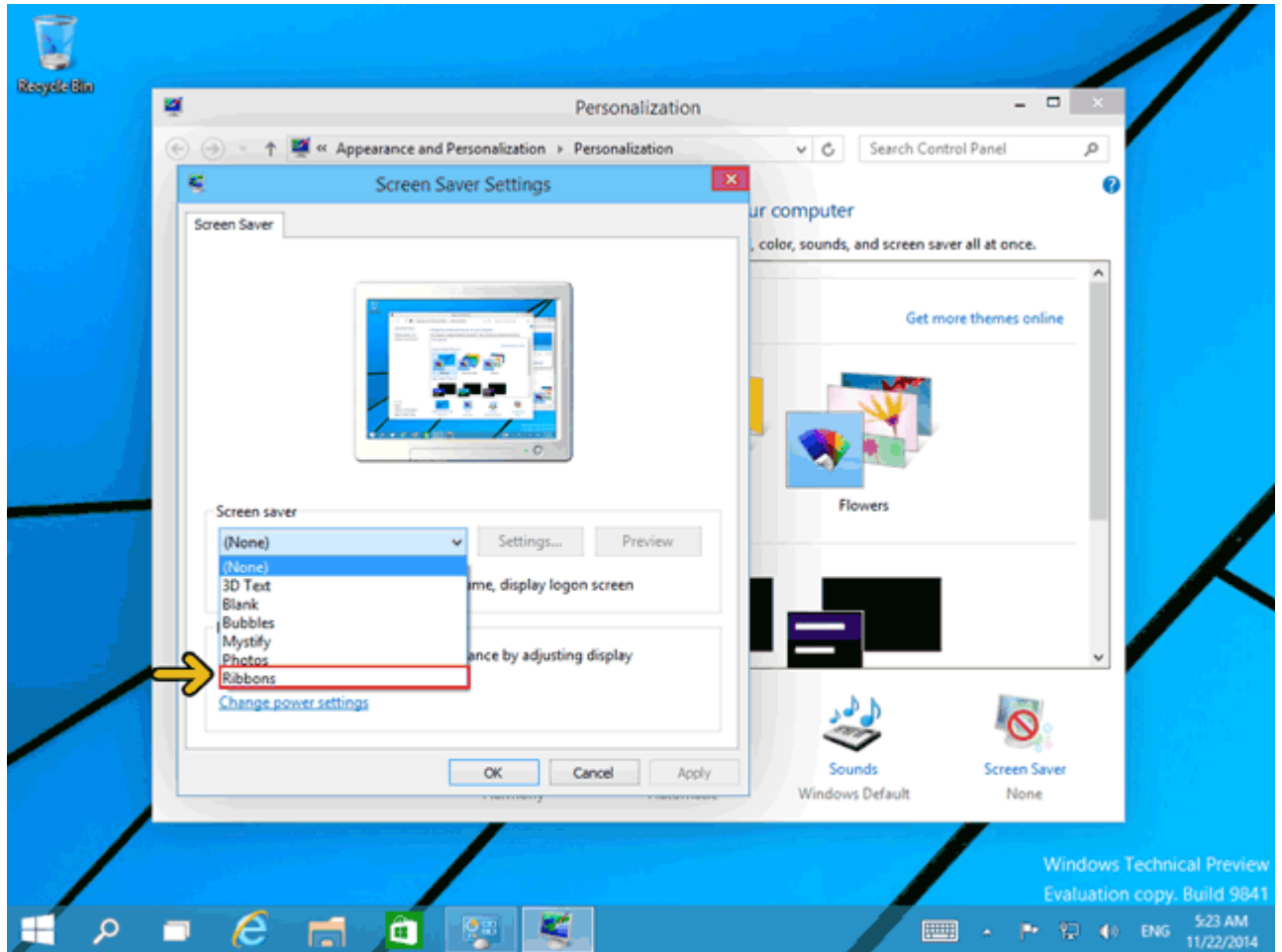



با کلیک بر روی دکمه Preview می‌توانید تصویر محافظ صفحه نمایش را مشاهده کنید. در جعبه متن جلوی گزینه Wait نیز می‌توانید تعیین کنید که بعد از چند دقیقه بیکار بودن سیستم‌عامل محافظ نمایش داده شود. روی دکمه OK کلیک کنید.

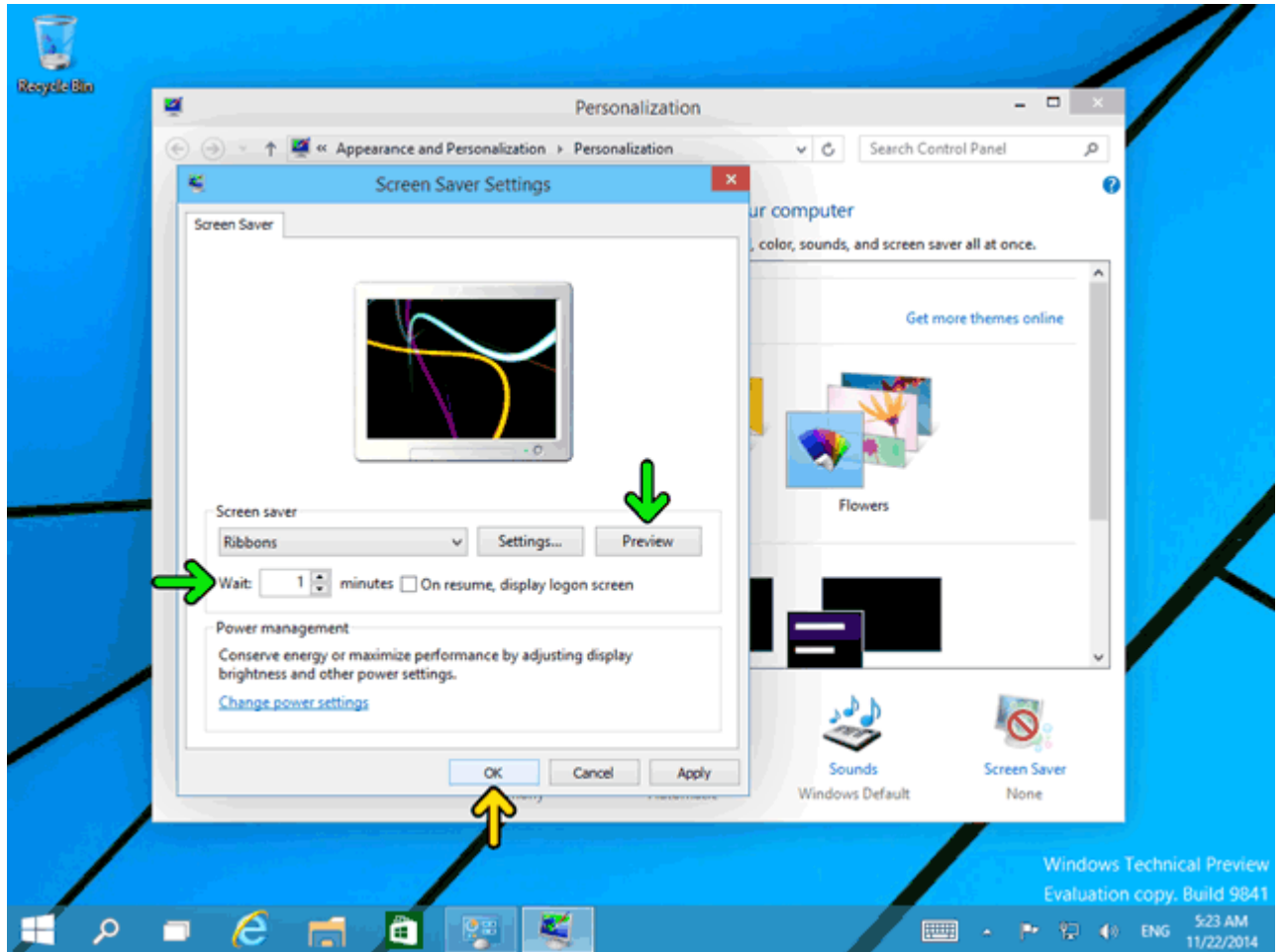

با این کار در قسمت My Themes یک گزینه جدید ایجاد شده است. (یعنی یک Theme ایجاد کرده‌ایم.) این گزینه حاوی تغییراتی است که ایجاد کرده‌ایم. همانند زمانی که روی گزینه Flowers کلیک کردیم می‌توانیم با کلیک بر روی این Theme ایجاد شده به این تنظیمات برگردیم.

زمانیکه سیستم‌عامل تازه اجرا شده، از آن خارج می‌شوید و .... یک صدا پخش می‌شود. با استفاده از گزینه Sounds شما می‌توانید صداهایی که با توجه به رویدادهای مختلف پخش می‌شود را تغییر دهید یا صدای جدیدی برای رویدادی که صدایی ندارد تعریف کنید. روی گزینه Sounds کلیک کنید.

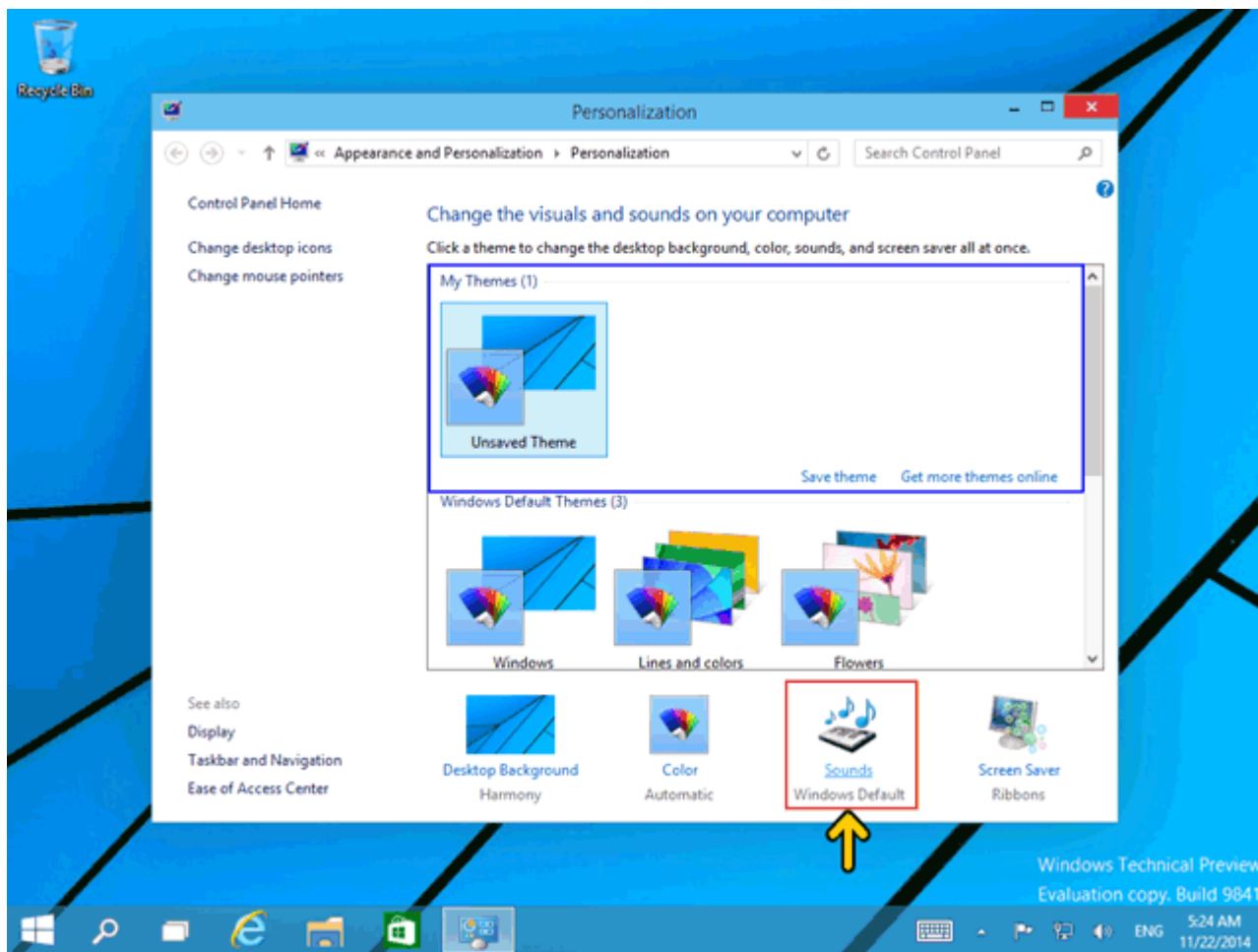

در قسمت Sound Scheme چندین تعریف صداهای مختلف برای رویدادهای ویندوز وجود دارد که با انتخاب از لیست می‌توانید صدای این رویدادها را تغییر دهید. برای آنکه رویدادهای ویندوز با توجه به اطلاعاتی که تاکنون دارید قابل درک باشند روی میله لغزان کلیک کنید تا به رویداد آشنا برسیم.

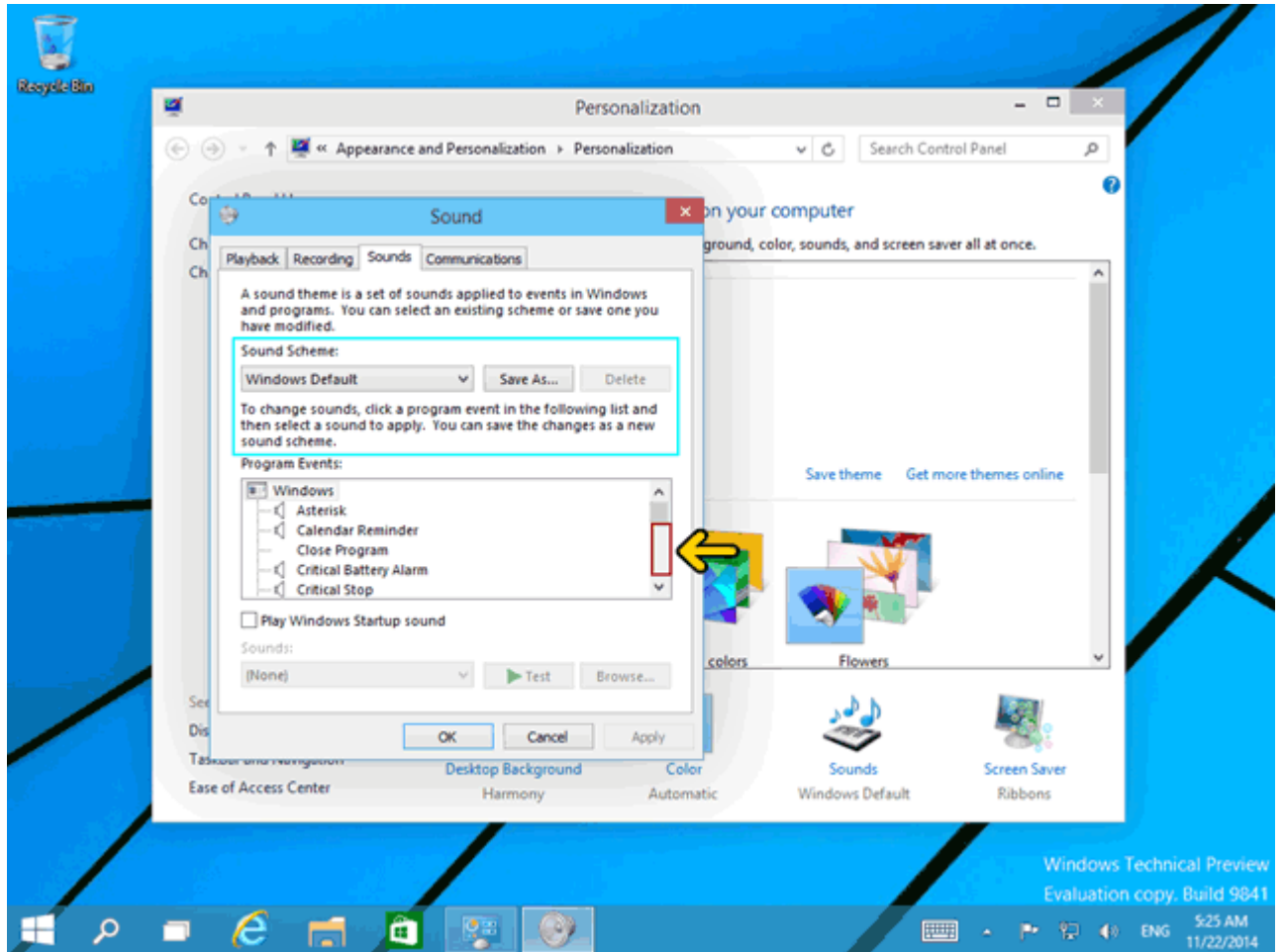

کنار گزینه‌هایی که آیکن بلندگو دارد یک صدا برای آن رویداد تعیین شده است. اکنون کنار گزینه Maximize خالی است با کلیک بر روی این گزینه قسمت Sounds فعال شده و می‌توانید یک صدا به این رویداد تخصیص دهید. به این ترتیب با Maximize کردن یک پنجره یک صدا پخش می‌شود. روی دکمه OK کلیک کنید.

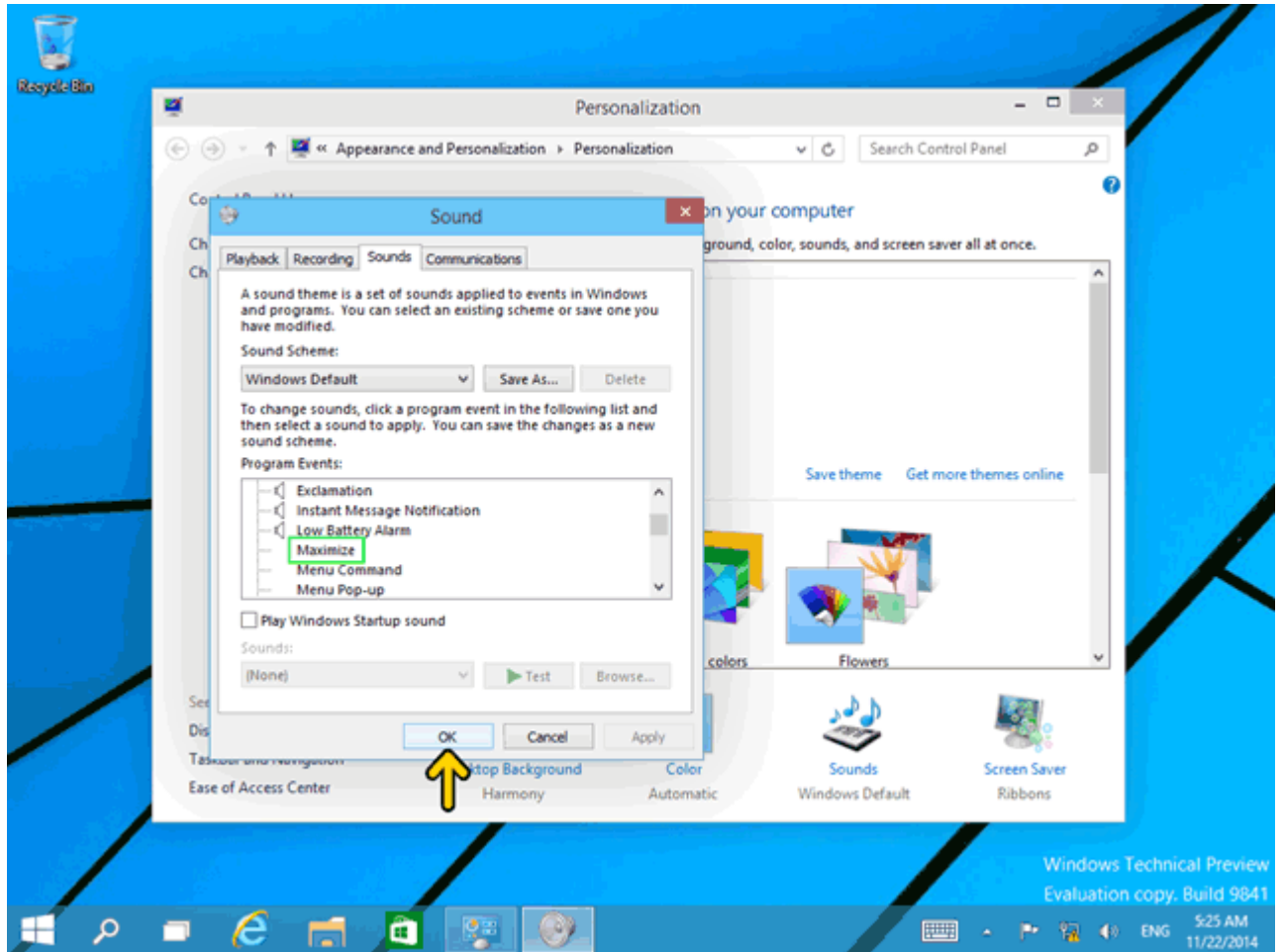

با استفاده از Color رنگ پنجره‌ها را می‌توانید تغییر دهید. روی گزینه Color کلیک کنید.

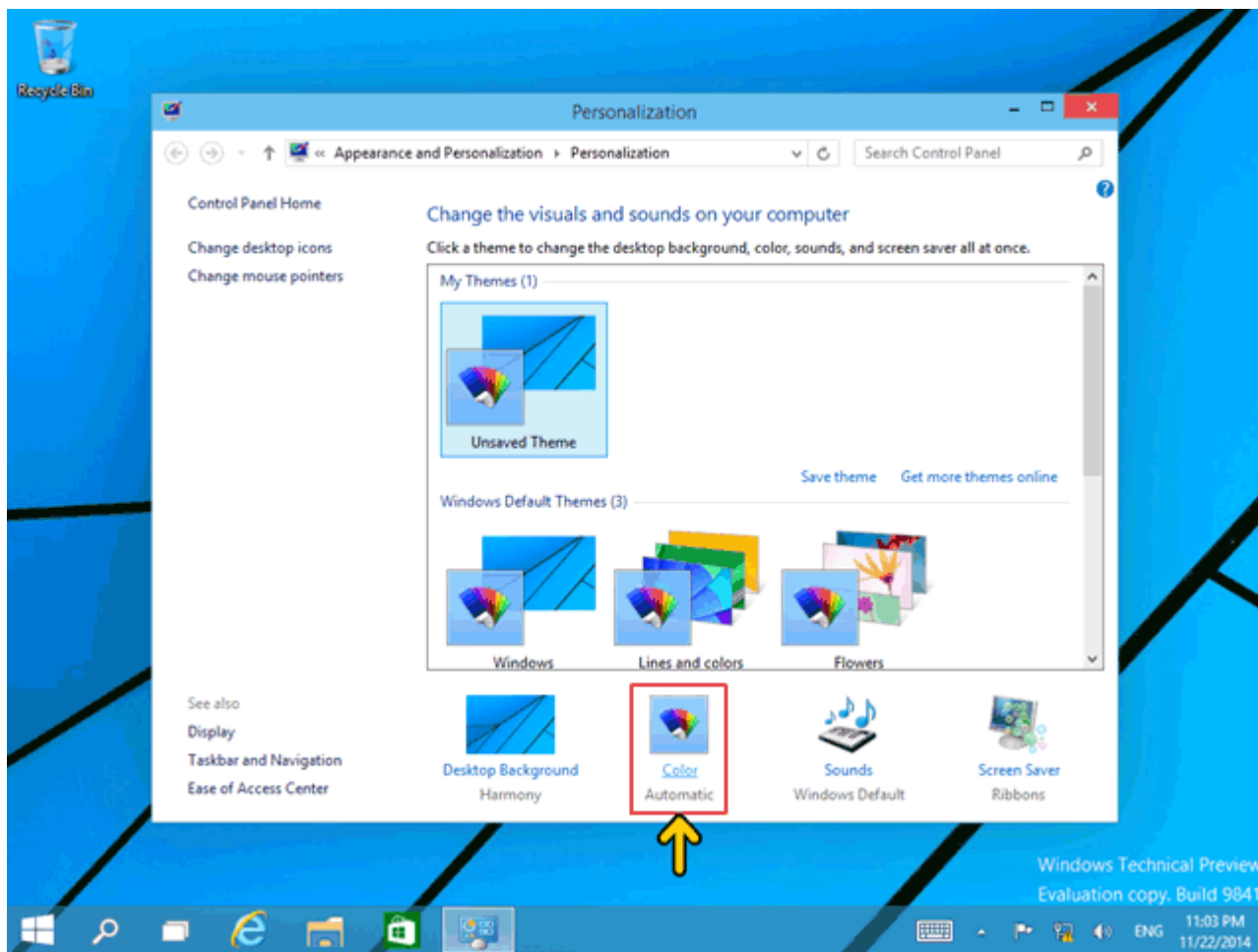

دانلود نرم افزار آموزشی با لینک مستقیم : [www.learninweb.com](http://www.learninweb.com)

در این قسمت می‌توانید با کلیک بر روی رنگ‌های موجود رنگ پنجره را تغییر دهید .  
بعد از انجام تغییرات با کلیک بر روی دکمه Save Changes انجام شده ذخیره می‌شود. با کلیک بر روی دکمه Cancel نیز تغییرات اعمال نمی‌گردد. روی دکمه Cancel کلیک کنید.

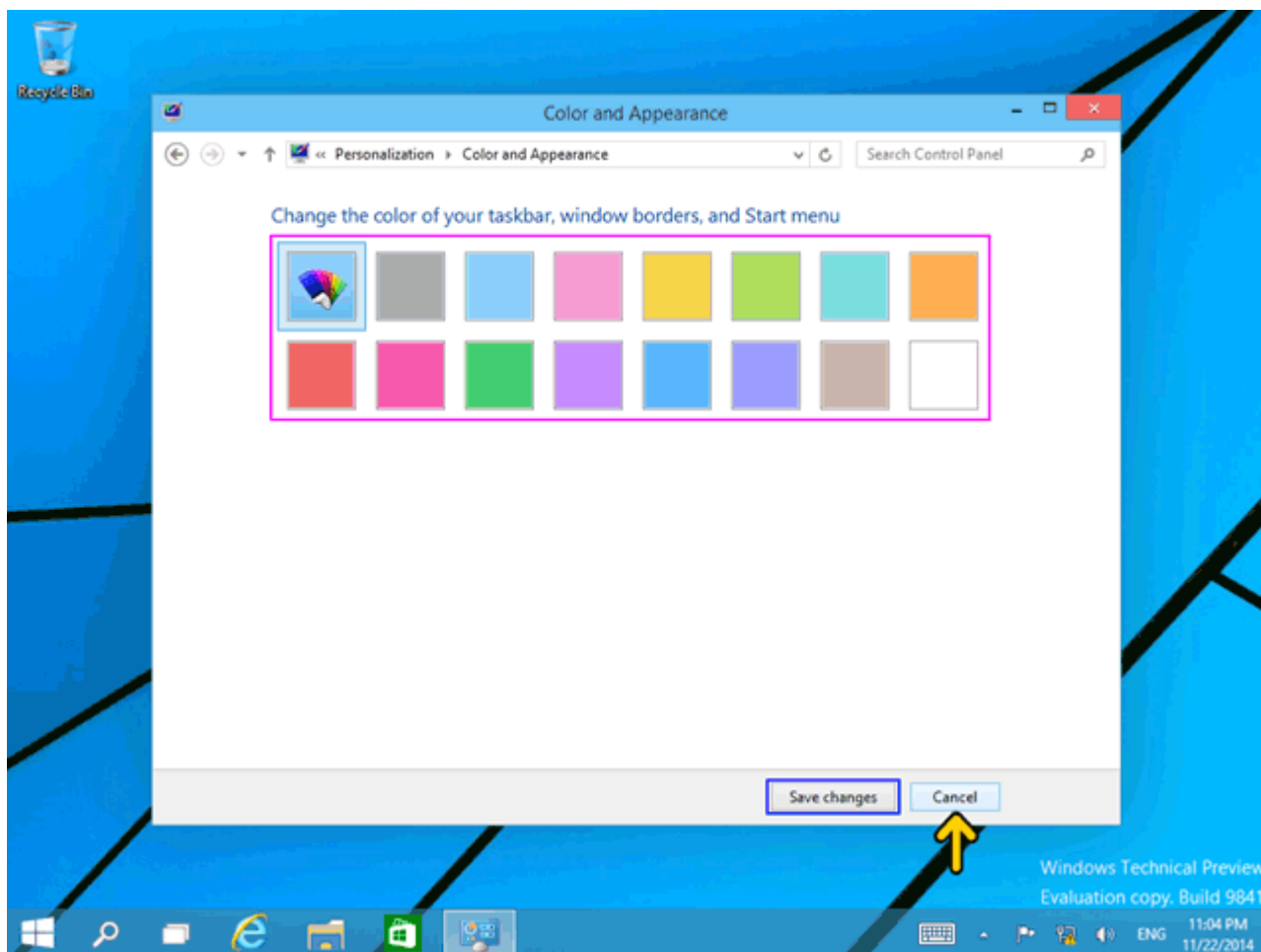

با استفاده از گزینه Desktop Background می‌توانید تصویری که در پس‌زمینه Desktop نمایش داده می‌شود را تغییر دهید. روی گزینه Desktop Background کلیک کنید.

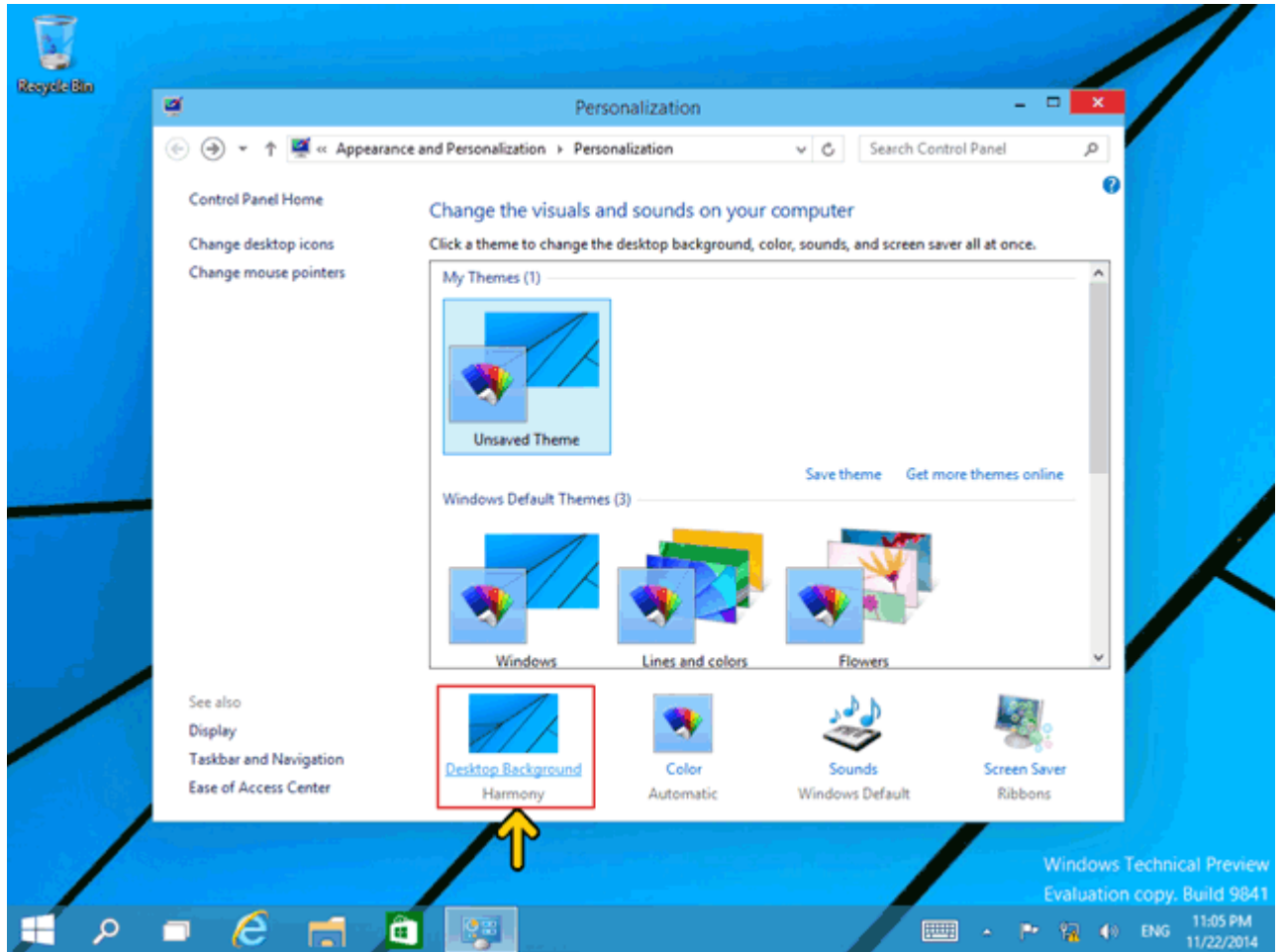

دانلود نرم افزار آموزشی با لینک مستقیم : [www.learninweb.com](http://www.learninweb.com)

در این قسمت یک سری عکسهای آماده موجود است. که می‌توانید آن تصاویر را به عنوان عکس پس‌زمینه میزگاری خود انتخاب نمایید. با کلیک بر روی دکمه Browse نیز می‌توانید عکس مورد نظر خود را تعیین کنید. برای انتخاب یک عکس جدید ماوس را بر روی قسمت مشخص شده ببرید.

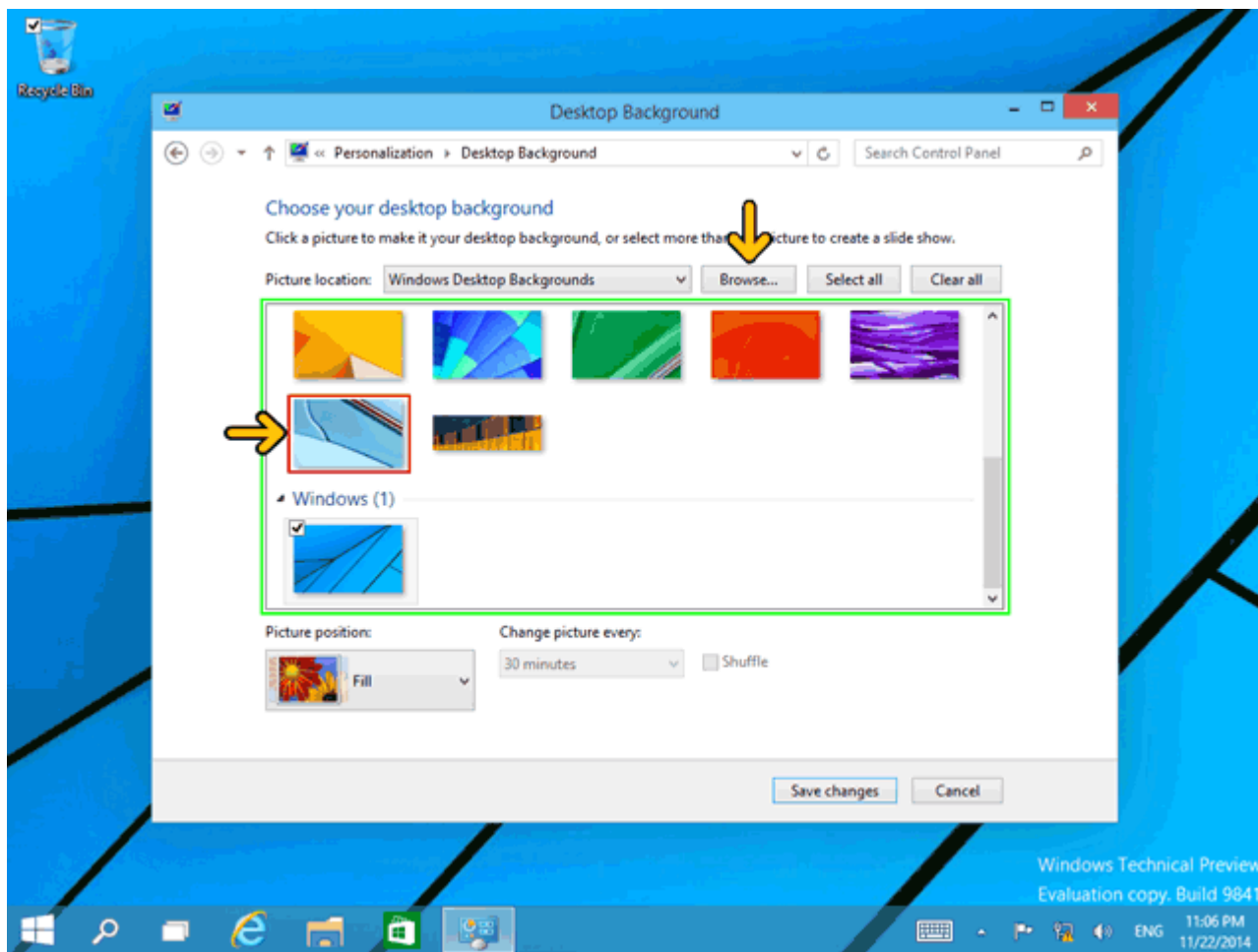



یک جعبه چک ظاهر شده است. بر روی این جعبه چک کلیک کنید.

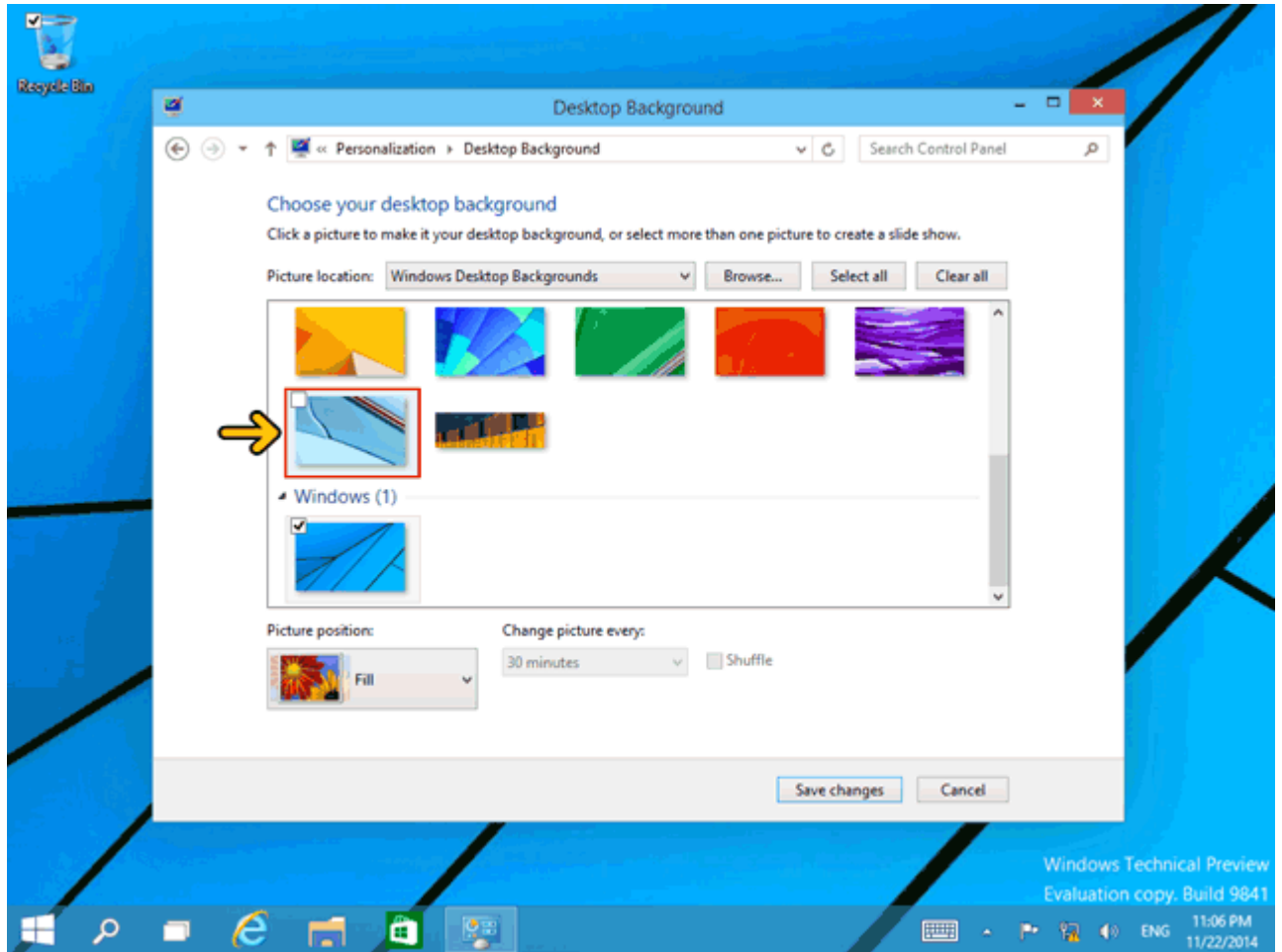

دانلود نرم افزار آموزشی با لینک مستقیم : [www.learninweb.com](http://www.learninweb.com)

با این کار دو تصویر را انتخاب کرده‌ایم به همین ترتیب می‌توانید چندین تصویر را انتخاب نمایید. زمانی که چندین تصویر را انتخاب کنید گزینه Change picture every فعال می‌شود. بصورت پیش‌فرض ۳۰ minutes انتخاب شده است. به این ترتیب هر ۳۰ دقیقه تصویر پشت‌زمینه تغییر کرده و تصاویر انتخاب شده نمایش داده می‌شود. اگر گزینه Shuffle را انتخاب کنید عکسها به ترتیب نمایش داده نشده و بصورت تصادفی در ۳۰ دقیقه عوض می‌شوند. روی گزینه Picture position کلیک کنید. در این قسمت می‌توانید نحوه نمایش هر تصویر را انتخاب کنید. در کنار هر گزینه یک نمونه تصویر نیز نمایش داده شده است. روی گزینه Fill کلیک کنید.

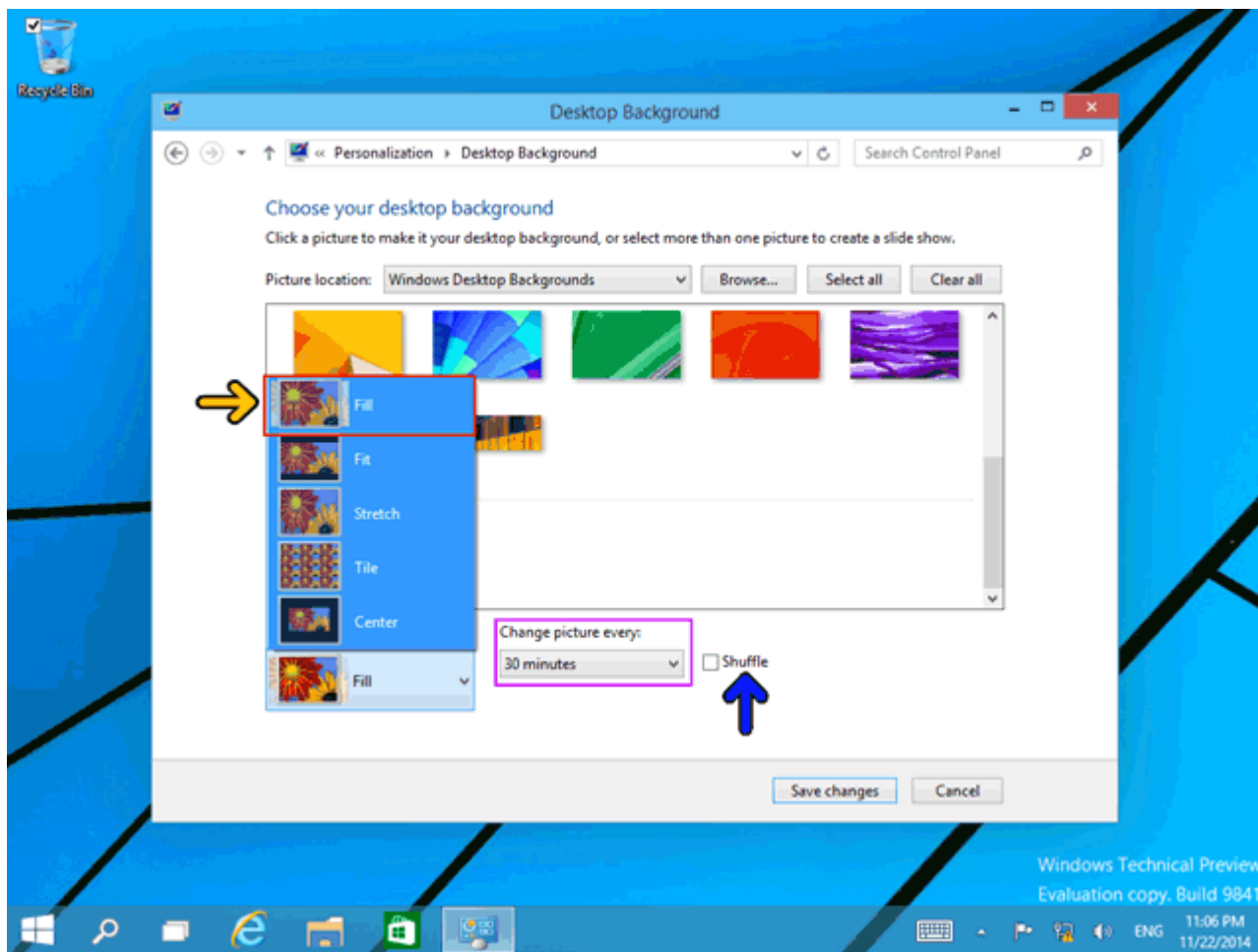

روي دکمه Cancel کلیک کنید.

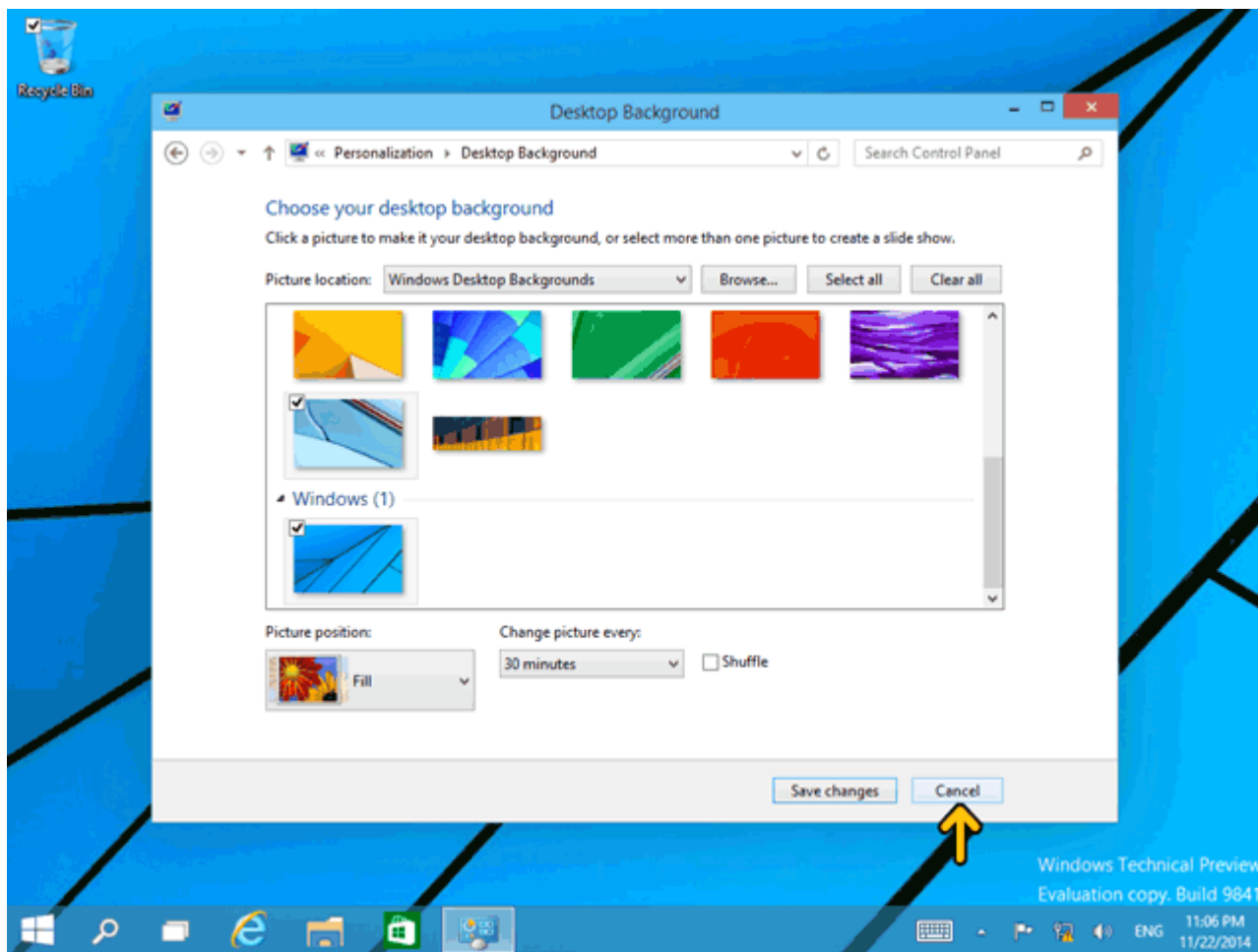

دانلود نرم افزار آموزشی با لینک مستقیم : [www.learninweb.com](http://www.learninweb.com)

روي گزينه Change desktop icons كليک کنيد

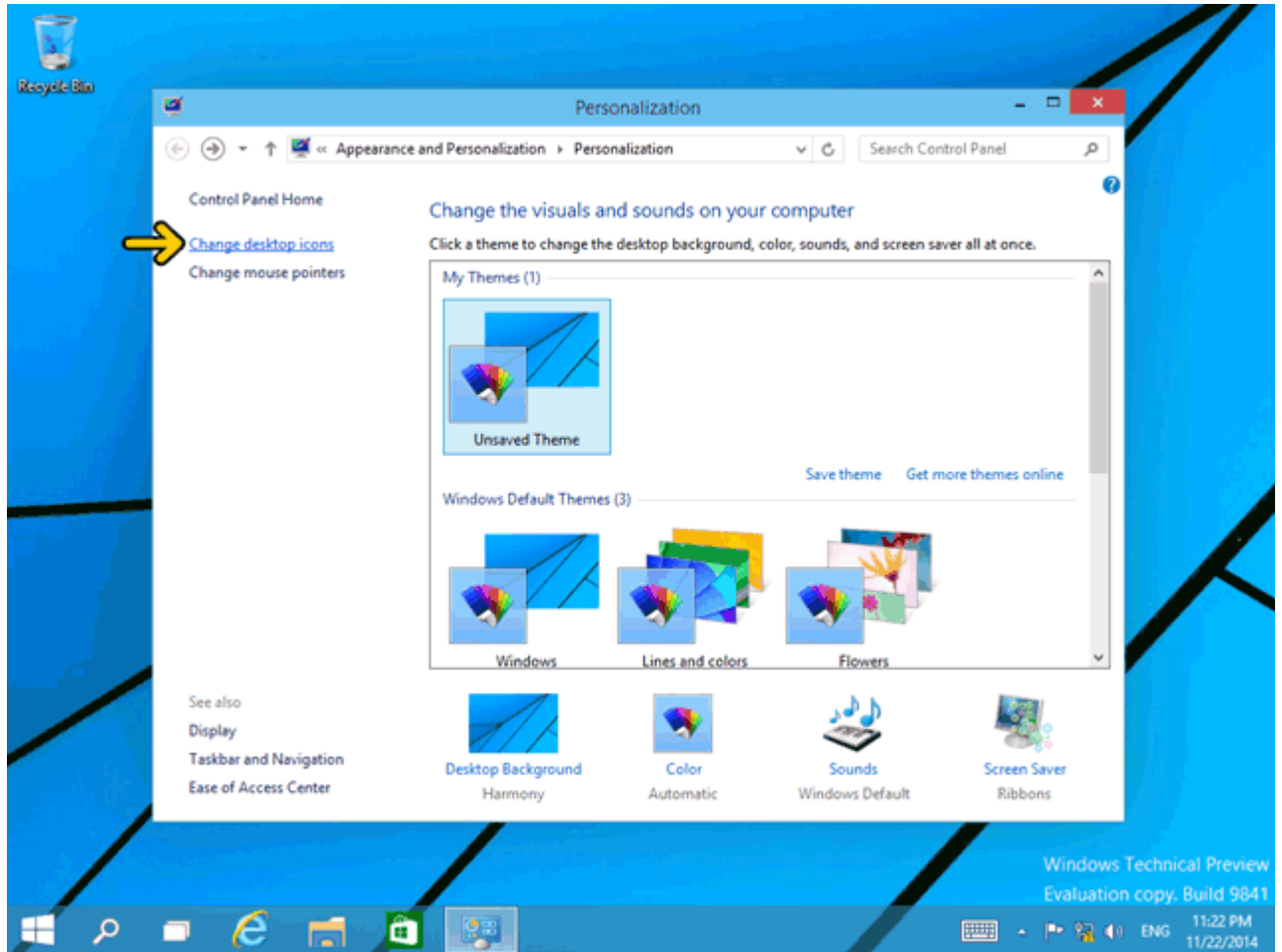

دانلود نرم افزار آموزشی با لینک مستقیم : [www.learninweb.com](http://www.learninweb.com)

در قسمت Desktop Icons می‌توانید تعیین کنید که چه آیکن‌هایی بر روی میزکاري شما قرار داده شود. اکنون فقط Recycle Bin انتخاب شده است. روی گزینه Computer کلیک کنید.

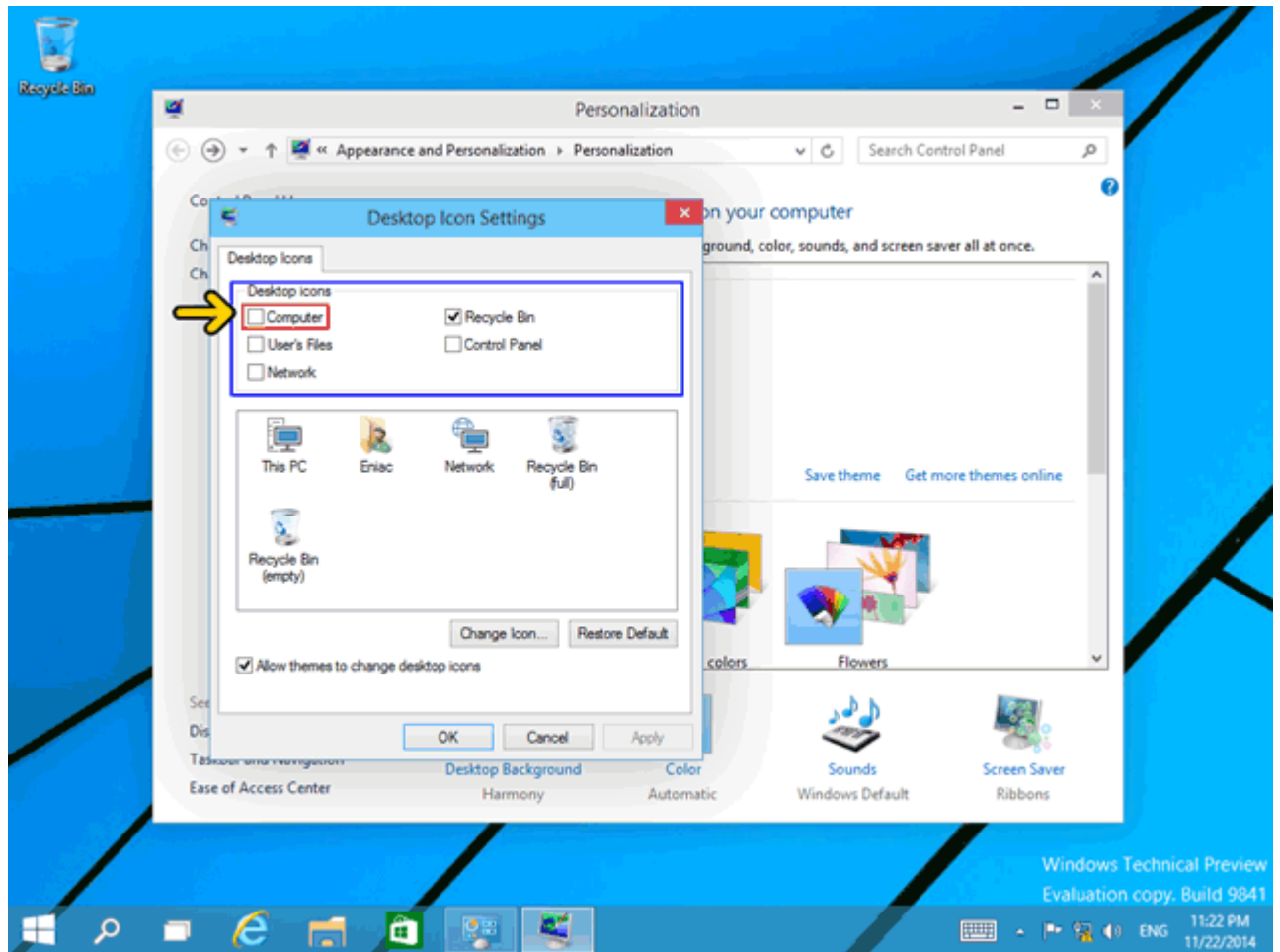

در قسمت وسط تصویر آیکونها نمایش داده شده است. در قسمت پایین نیز با استفاده از دکمه Change Icon می‌توانید تصویر هر آیکون را تغییر دهید. روی دکمه OK کلیک کنید.

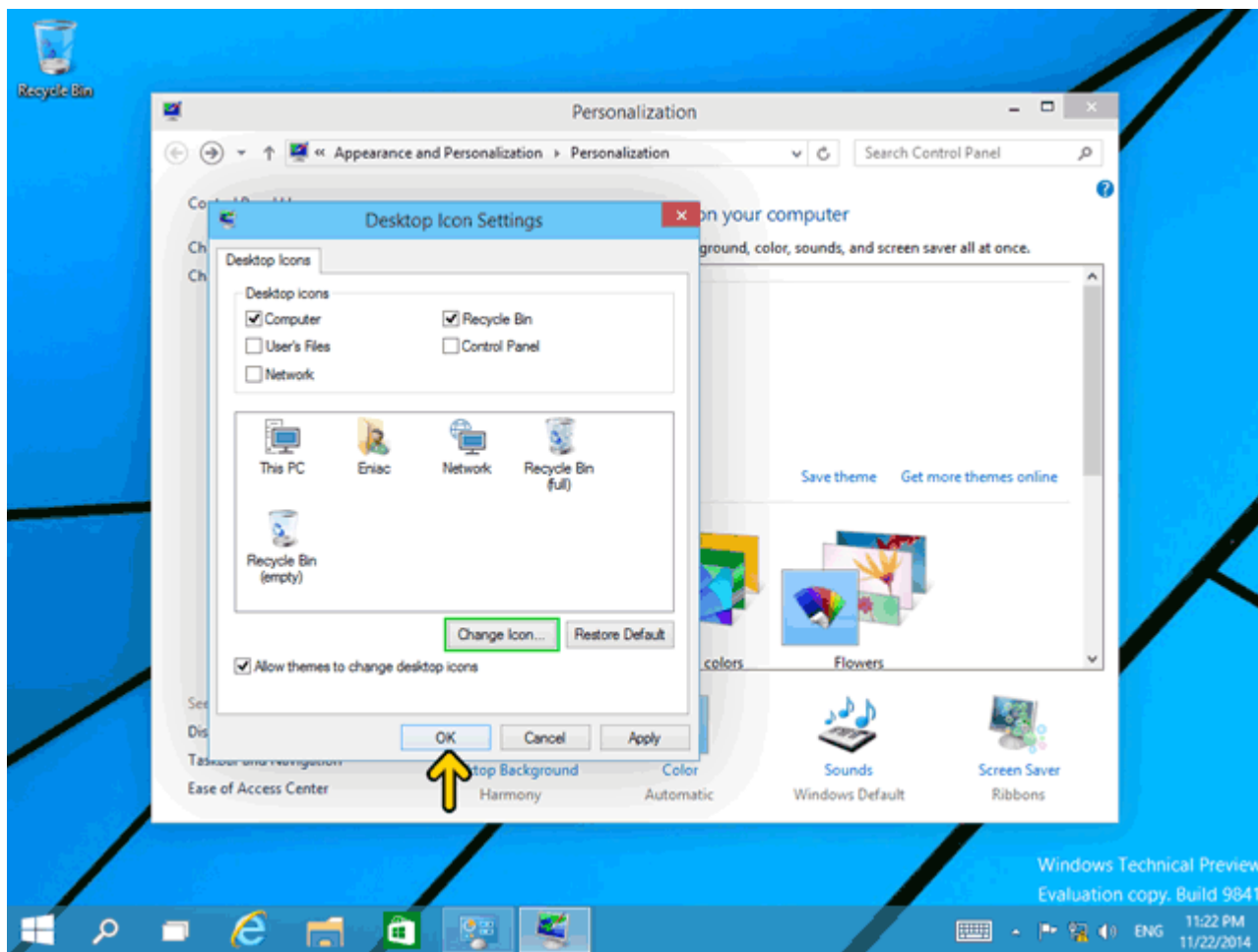

مشاهده می‌کنید که گزینه This PC بر روی میزکاري ظاهر شده است. روی دکمه Close کلیک کنید.

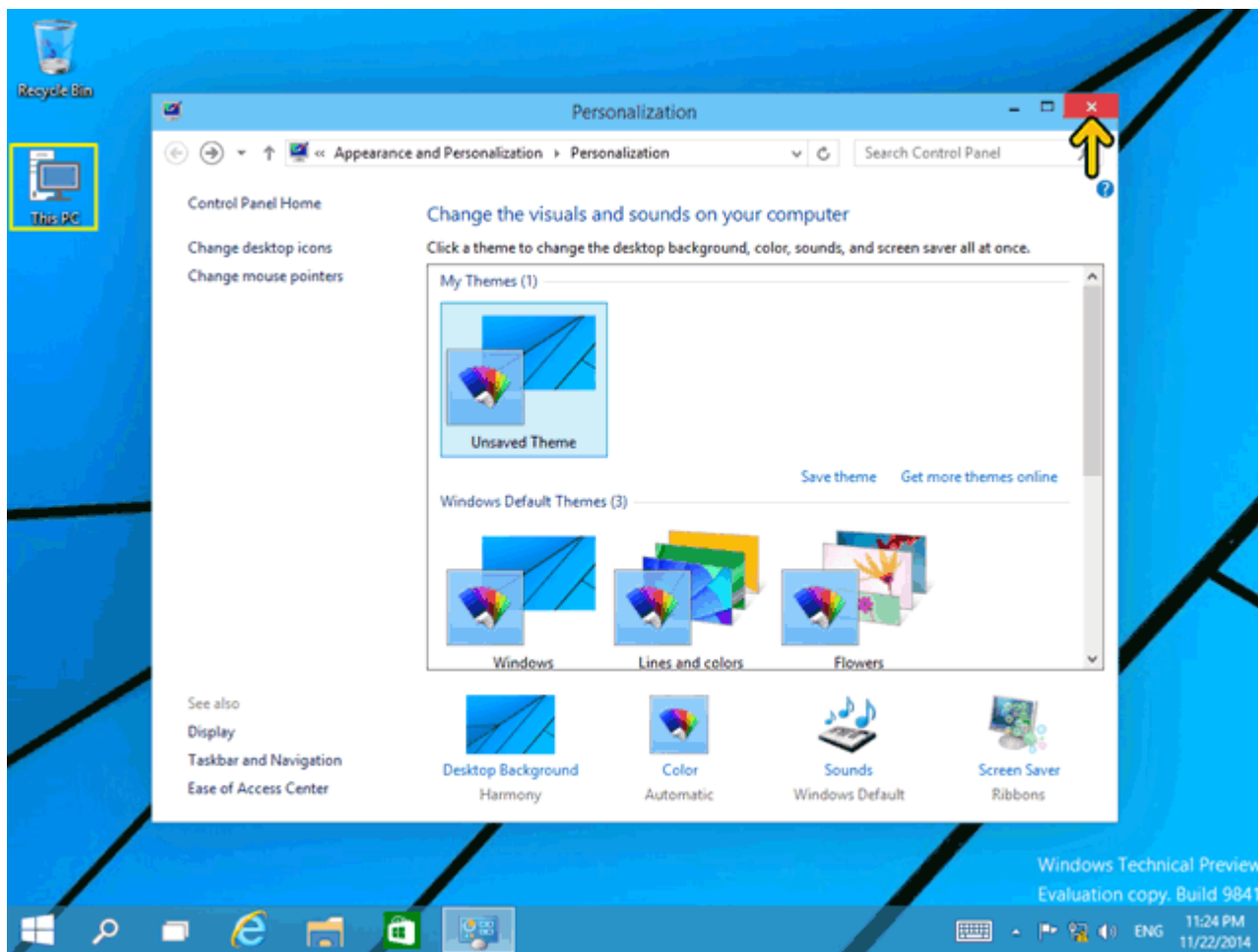

در انتهای این بخش می‌خواهیم روش استفاده از برنامه Sticky Notes را بررسی کنیم. با استفاده از این برنامه می‌توانید کارهای مورد نظر خود را بر روی یک برگه نوشته و بر روی میزکاري خود قرار دهید. در ادامه با این برنامه بیشتر آشنا خواهید شد. برای اجرای برنامه Sticky Notes روی دکمه Start کلیک کنید.

در صورتیکه در کامپیوتر شما برنامه Sticky Notes در منوی Start وجود نداشت نام این برنامه را در قسمت Search program and files تایپ کنید. روی برنامه Sticky Notes کلیک کنید.

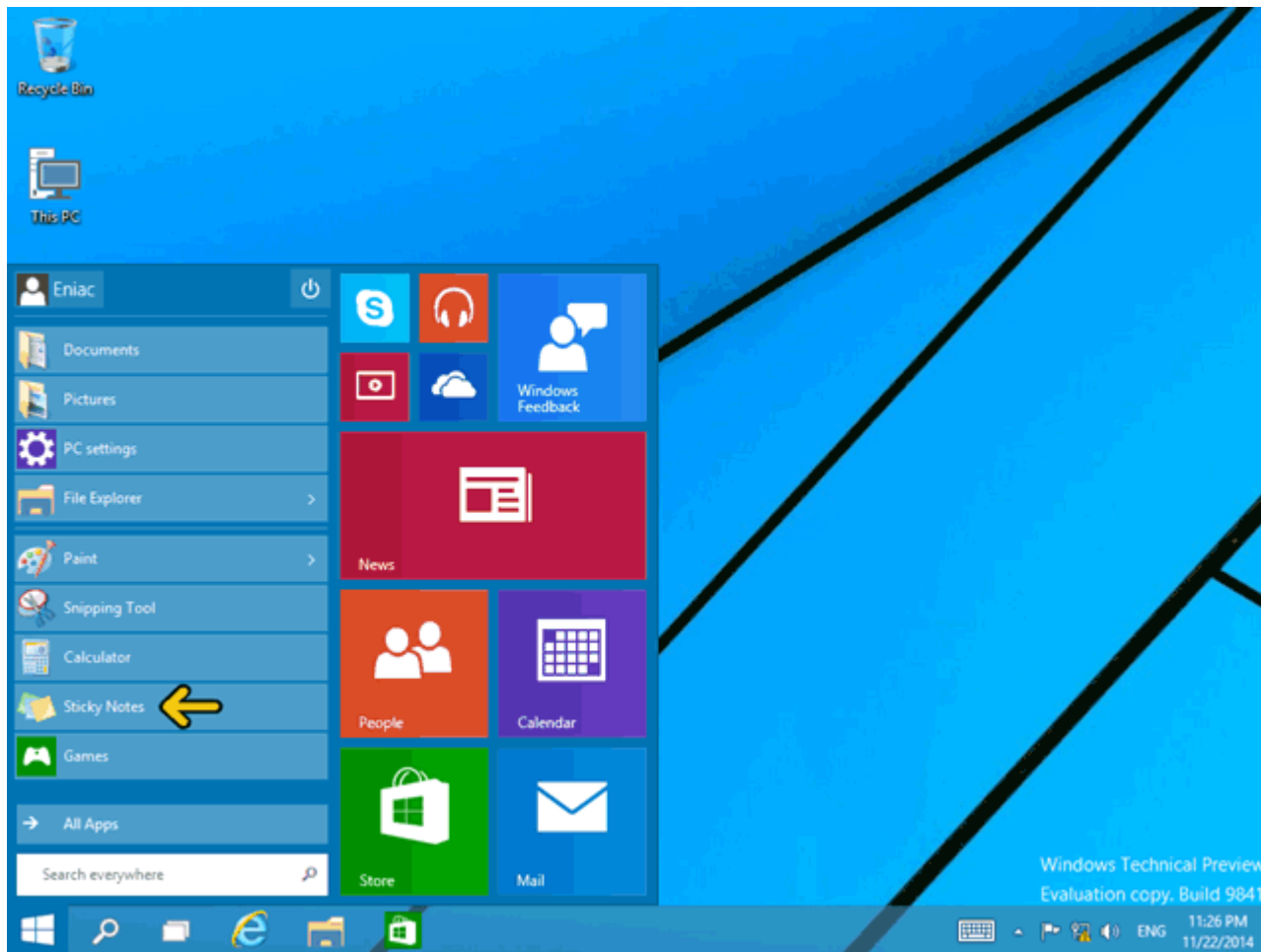



اکنون یک برگه آماده شده است. شما می‌توانید کارهای خود یا یاداشتهای خود را بر روی این برگه یادداشت کنید. در ادامه یک متن وارد می‌کنیم. با کلیک بر روی دکمه + یک برگه جدید بر روی میزکاري شما قرار داده می‌شود. با کلیک بر روی دکمه ضربدر نیز برگه مورد نظر حذف می‌شود. با استفاده از ماوس و روشی که در جابه‌جا کردن پنجره‌ها گفته شد می‌توانید برگه‌های این برنامه را جابه‌جا کنید. در صورتیکه روی آیکون این برنامه در نوار وظیفه کلیک راست کنید و گزینه Close را انتخاب کنید این برنامه بسته می‌شود (در بخش‌های بعدی با این روش آشنا خواهید شد) و با اجرای دوباره آن برگه‌ها دوباره نمایش داده می‌شوند.

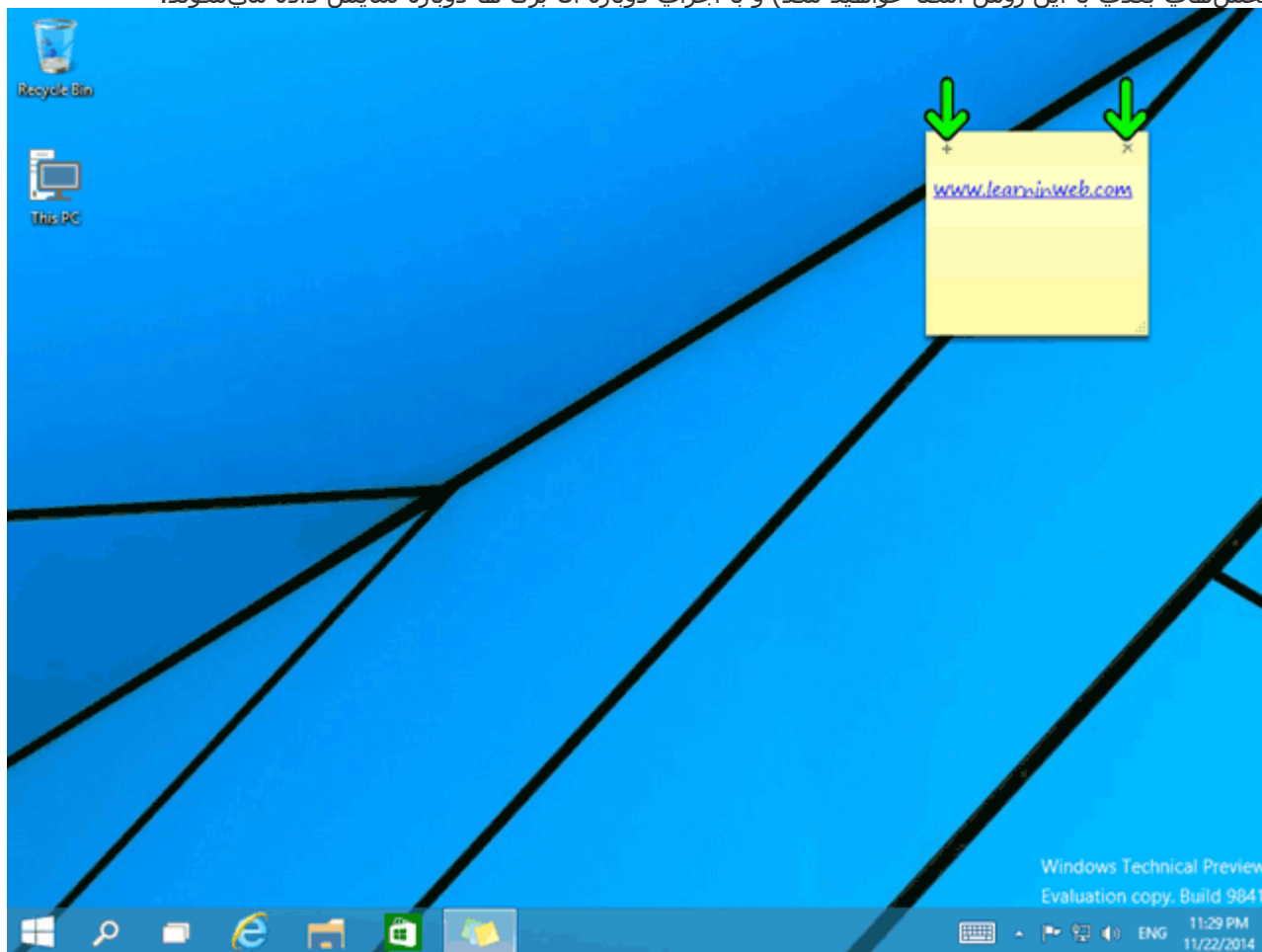

**برای مشاهده ادامه آموزش بصورت تعاملی و شبیه سازی شده به نرم افزار آموزش ویندوز ده قابل دانلود با لینک مستقیم مراجعه نمائید.**

**<http://www.learninweb.com/%c2%e3%e6%d2%d4-%e6%ed%e4%cf%e6%d2-10.php>**

**[www.learninweb.com](http://www.learninweb.com) : دانلود نرم افزار آموزشی با لینک مستقیم :**